

## Pré-Rapport de mission de repérage des matériaux et produits contenant de l'amiante avant réalisation de travaux

Arrêtés du 16/07/2019 et 23/01/2020 - R. 4412-97 à R. 4412-97-6 du Code du Travail issu du décret 2017-899 du 9 mai 2017 modifié par le décret 2019-251 du 27 mars 2019 ; Norme NF X46-020 d'août 2017

Numéro de rapport	80295-160732 A
Propriétaire	EHPAD LES VIGNES
Donneur d'ordre	EHPAD LES VIGNES
Adresse de l'immeuble	1 rue de la Morteau 08360 CHÂTEAU-PORCIEN- Les vignes
Type de bien	Bâtiment
Date de la commande	15/07/2024
La (ou les) date(s) d'exécution du repérage	05/08/2024
Date d'émission du rapport de repérage	26/08/2024
Référence du programme de travaux défini par le donneur d'ordre	

### Signataire du rapport

Signature et Visa



**apave**  
Apave Diagnostics  
8, rue Pierre-Simon de Laplace  
57070 METZ  
Tél. : 33 (0)3 72 72 96 12  
metz@adiag.apave.com  
SIRET 483 336 319 00189

Opérateur de repérage :

**MARIE Christophe**  
Apave Diagnostics  
Le 26/08/2024

### Conclusions

**Dans le cadre de la mission objet du présent pré-rapport, il n'a pas été repéré à ce stade de matériaux et produits contenant de l'amiante**

Des parties de l'immeuble concernées par le repérage n'ayant pu être visitées l'opérateur de repérage n'a pu mener à son terme la mission décrite en tête de rapport. Ce repérage devra être complété.

Le donneur d'ordre doit faire réaliser des investigations approfondies ou mettre en œuvre des moyens d'accès spécifiques.

**Commentaires :**

Le repérage est réalisé conformément à la norme NF X 46-020, qui prescrit la fréquence minimale des prélèvements et des sondages au sein de zones présentant des similitudes d'ouvrage. Compte tenu de l'hétérogénéité de certains matériaux et de leur mise en œuvre parfois aléatoire (par exemple les enduits), il est possible que certains éléments n'aient pu être identifiés avant le début des travaux. En cas de doute, des investigations approfondies devront être engagées.

Les toitures du bâtiment sont inaccessibles, la souche et les acrotères non pas pu être inspectées.

Aucun plan et aucune information concernant le réseau électrique pour les nouveaux tableaux électrique.

➤ Liste des locaux non visités concernées par les travaux :

Local / Partie de locaux ou Partie d'immeuble bâti non accessible	Etage	Moyen à mettre en œuvre par le donneur d'ordre	Investigations approfondies complémentaires à réaliser entre les différentes étapes de travaux
Toiture Rimbaud	Extérieur	Nacelle	Impossible de monter sur les toitures pour la souche de cheminée et les acrotères

*Les obligations réglementaires du propriétaire ne sont pas remplies, « Le propriétaire s'assure que les personnes accompagnant l'opérateur dans sa mission connaissent l'ensemble des différentes parties de l'immeuble bâti à visiter et détiennent les habilitations nécessaires pour y accéder (y compris ascenseurs, transformateurs, etc.). »*

Le présent document ne constitue en conséquence qu'un pré-rapport qui ne pourra valoir rapport définitif qu'une fois complété :

- à l'issue des investigations complémentaires réalisées dans les locaux non visités.
- une fois les investigations approfondies avec sondages destructifs réalisées.

**Pour ces locaux ou parties d'immeuble, la présence de matériaux ou produits susceptibles de contenir de l'amiante doit être envisagée.** Il appartient donc au donneur d'ordre de nous mandater à nouveau selon les termes définis au contrat en s'assurant préalablement de l'accessibilité des dits locaux ou parties de la construction.

## SOMMAIRE

<b>SIGNATAIRE DU RAPPORT .....</b>	<b>1</b>
<b>CONCLUSIONS .....</b>	<b>1</b>
<b>DESCRIPTION DE LA MISSION .....</b>	<b>5</b>
OBJET DE LA MISSION : .....	5
IDENTIFICATION COMPLETE DES DIFFERENTS INTERVENANTS ET PARTIES PRENANTES : .....	5
IDENTIFICATION COMPLETE DE L'IMMEUBLE CONCERNE : .....	5
IDENTIFICATION DU LABORATOIRE D'ANALYSE : .....	5
<b>PROGRAMME DE TRAVAUX .....</b>	<b>5</b>
PROGRAMME DE REPERAGE .....	7
<b>CONDITIONS DE REALISATION DU REPERAGE .....</b>	<b>9</b>
DATES ET NATURE DES VISITES SUR SITE .....	9
ÉCARTS, ADJONCTIONS, SUPPRESSIONS PAR RAPPORT AUX NORMES EN VIGUEUR CONFORMEMENT AUX PRESCRIPTIONS DE LA NORME NF X 46-020.....	9
ANALYSE DOCUMENTAIRE : .....	10
RAPPORTS PRECEDEMMENT REALISES .....	10
<b>RESULTATS DETAILLES DU REPERAGE.....</b>	<b>10</b>
PERIMETRE DU REPERAGE : LOCAUX ET PARTIES D'IMMEUBLES CONCERNES (ZONE D'INTERVENTION) : .....	10
LISTE DES MATERIAUX ET PRODUITS REPERES .....	10
RAPPEL DES OBLIGATIONS DU PROPRIETAIRE CONCERNE PAR LA MISSION DE REPERAGE .....	11
<b>ANNEXE : FICHES D'IDENTIFICATION ET DE COTATION .....</b>	<b>13</b>
<b>ANNEXE : PLANS / CROQUIS.....</b>	<b>32</b>
<b>ANNEXE : ZONES PRESENTANT DES SIMILITUDES D'OUVRAGE .....</b>	<b>36</b>
<b>ANNEXE : PROCES-VERBAUX D'ANALYSE.....</b>	<b>40</b>
<b>ANNEXE : CERTIFICAT DE COMPETENCE.....</b>	<b>51</b>
<b>ANNEXE : ATTESTATION D'ASSURANCE.....</b>	<b>52</b>

## 1 Description de la mission

### 1.1 Objet de la mission :

Le repérage de l'amiante avant travaux dans les immeubles bâtis, défini à l'article R. 4412-97 du code du travail, consiste à rechercher, identifier et localiser les matériaux et produits contenant de l'amiante susceptibles d'être affectés directement ou indirectement par les travaux et interventions visés à l'article R. 4412-94 du code du travail et définis par le donneur d'ordre.

Références de l'ordre de mission : **80295-160732**

Référence du donneur d'ordre :

### 1.2 Identification complète des différents intervenants et parties prenantes :

Propriétaire de l'immeuble : **EHPAD LES VIGNES**

Adresse du propriétaire : **1 RUE DE LA MORTEAU 08360 CHATEAU PORCIEN**

Représenté par :

Donneur d'ordre : **EHPAD LES VIGNES**

Accompagnateur : **Aucun**

Opérateur ayant réalisé le repérage : **Monsieur MARIE Christophe**

N° de certification de l'opérateur : **15070603**

Organisme : **BUREAU VERITAS Certification France**

Nom et adresse de l'entreprise : **Apave Diagnostics - 8 rue Pierre Simon de Laplace - 57070 METZ**

N° de Siret : **48333631900189**

RCP compagnie n° de police : **AXA IARD - 10800807204**

### 1.3 Identification complète de l'immeuble concerné :

Dénomination :

Adresse complète : **1 rue de la Morteau - 08360 CHÂTEAU-PORCIEN- Les vignes**

Référence Cadastre : **Non communiqué(e)**

Date du permis de construire : **Non communiquée**

Date de la construction : **Non communiquée**

Bâtiment :

Etagage : **Extérieur/ RDC/ R+1**

Escalier :

Porte :

Fonction principale du bâtiment : **Bâtiment**

N° de lot :

Autre renseignement permettant d'identifier avec certitude le bâtiment concerné :

### 1.4 Identification du laboratoire d'analyse :

Laboratoire d'analyse : **Eurofins Analyses pour le Bâtiment Nord**

Adresse du laboratoire : **557, route de Noyelles - PA du Pommier 62110 Hénin-Beaumont**

Numéro d'accréditation : **1-1593**

## 2 Programme de Travaux

Le programme de travaux envisagé par le Donneur d'Ordre prévoit :

### Description des travaux envisagés, ouvrages et parties d'ouvrage à inspecter :

Le périmètre des travaux est limité aux locaux listés dans le chapitre 5.1 "Périmètre du repérage : locaux et parties d'immeubles concernés (zone d'intervention)"

BATIMENT DUMOUTTIEZ Réfection façades, remplacement fenêtres, portes, descentes d'eau pluviales. BATIMENT RIMBAUD Réfection façades, réfection des balcons avec la sous-face, tableaux de fenêtres, nettoyage des escaliers extérieurs, démolissage des toitures, nettoyage de la verrière – structure métallique en habillage de la verrière, maintenance sur les tuyauteries et brides des deux chaudières. Intervention dans les tableaux de distribution, sol, mur, plafond. BATIMENT ADMINISTRATIF Nettoyage des toitures, réfection façades. BATIMENT VERLAINE Réfection des revêtements des toitures terrasses, acrotères, réfection façades. Intervention dans les tableaux de distribution, sol, mur, plafond.

Rapport n° : 80295-160732 A / Référence du donneur d'ordre :

Apave Diagnostics - 8 rue Pierre Simon de Laplace - 57070 - METZ

SIRET : 48333631900189 Tél : 03 72 72 96 12 Email : metz@apave-diagnostics.com Site web : [www.apave-diagnostics.com](http://www.apave-diagnostics.com)



## 3 Programme de repérage

Liste non-exhaustive des matériaux et produits susceptibles de contenir de l'amiante à repérer, conformément à l'annexe 1 de l'arrêté du 16 juillet 2019.

Ouvrages ou composants de la construction	Parties d'ouvrages ou de composants à inspecter ou à sonder
<b>1 - Couvertures, Toitures, Terrasses et étanchéités</b>	
Plaques ondulées et planes	Plaques en fibres-ciment (y compris plaques « sous tuiles »)
	Plaques en matériaux bitumineux
	Revêtements anti-condensation sous bac acier
Ardoises, bardeaux bitumineux	Ardoises composites hors fibro ciment
	Ardoises en fibro ciment
	Bardeaux bitumineux (« shingles »)
Éléments associés à la toiture	Conduits de fumée, de cheminée, de ventilation
	Conduits d'eaux pluviales
	Garnissage des joints de dilatation
	Joints de dilatation
	Couvre-joints
	Tresses d'étanchéité à l'air
	Éléments complémentaires de toiture (chéneaux, rives, closoirs, faitages, mîtres, costières, etc.)
	Jonctions bitumineuses
	Solins en fibre ciment
	Colle des solins en fibre ciment
Éléments sous toiture	Pare-vapeur, pare pluie
	Isolants fibreux en sous toiture
	Flocages, enduits projetés
Étanchéité de toiture terrasse	Parties planes : revêtements bitumineux (bandes, lés...), écrans de semi-indépendance, pare-vapeur
	Relevés : revêtements bitumineux (bandes, lés...)
	Parties planes ou relevés : complexes asphaltés
Fenêtres de toit, lanterneaux, verrières	Mastics (vitriers, bitumineux...)
	Joints d'étanchéité entre menuiserie et ossature
	Garnitures de friction sur fenêtres basculantes
<b>2 - Parois verticales extérieures et Façades</b>	
Façades légères, murs rideaux, bardages, panneaux sandwich	Plaques, panneaux, bacs en fibres-ciment, éléments de remplissage
	Ardoises composites hors fibro ciment
	Ardoises en fibro ciment
	Joints d'assemblage ou d'étanchéité, mastics, tresses
	Revêtements intérieurs anti-condensation (hors peintures)
	Peintures des bardages métalliques
Isolant et protection thermique ou acoustique sous bardage	Flocages, enduits projetés
	Carton-amiante
Façades lourdes y compris poteaux	Enduits extérieurs (projetés, lissés ou talochés), crépis extérieurs
	Revêtements plastiques épais (RPE)
	Peintures sur béton
	Enduits pelliculaires de lissage/débullage
	Colles et joints (faïence, pâte de verre, carrelage), ragréages, primaires d'accrochage, Imperméabilisants
	Éléments en maçonnerie silico-calcaire (1880-1940) briques blanches silico-calcaire
	Garnissage des joints de dilatation
	Joints de dilatation
	Couvre-joints
	Appuis de fenêtres en fibres-ciment
Menuiseries extérieures	Joints de mastic de vitrage (notamment châssis aluminium)
	Joints d'étanchéité entre menuiserie et structure
	Garnitures de friction sur fenêtres basculantes
	Plaques de fibres-ciment (allèges, coffres, etc.)

	Peintures décoratives
Éléments associés aux façades	Conduits de fumées, de cheminée, de ventilation
	Conduits d'eaux (pluviales et usées)
	Éléments ponctuels : chéneaux, rives, corniches
<b>3 - Parois verticales intérieures</b>	
Murs et cloisons maçonnés	Flocages
	Enduits à base de plâtre ou ciment projetés, lissés ou talochés
	Enduits de ragréage, débullage, lissage
	Joints de dilatation, d'assemblage, joints coupe-feu
	Fourreaux (carton, fibres-ciment...)
Poteaux	Flocages
	Enduits à base de plâtre projetés, lissés ou talochés
	Enduits à base de ciment, lissés ou talochés (ragréage, débullage, lissage)
	Joints de dilatation, d'assemblage avec poutraison
	Entourages de poteau (carton-amiante, fibres ciment, matériaux sandwich...), coffrages perdus
Cloisons sèches (assemblées, préfabriquées)	Panneaux de cloisons lisses ou moulurées, préfabriquées ou non
	Enduits à base de plâtre ou ciment projetés, lissés ou talochés
	Flocages
	Plots de colle fixant les cloisons au mur
	Bandes calicot
	Enduits de jointoiement des plaques de plâtre
	Sous couches des tissus muraux
	Isolants intérieurs fibreux, bourre en vrac
	Jonctions entre panneaux préfabriqués et pieds / têtes de cloisons (notamment IGH et ERP) : tresse, carton, fibres-ciment
Gaines et coffres verticaux	Flocages
	Enduits à base de plâtre (projetés, lissés ou talochés)
	Enduits à base de ciment, lissés ou talochés (ragréage, débullage, lissage)
	Bandes calicot
	Enduits de jointoiement des plaques de plâtre cartonné
	Panneaux (fibres-ciment, ...)
Portes coupe-feu, pare-flamme, isothermiques, frigorifiques	Jonctions entre panneaux (tresses, étanchéité entre panneaux)
	Joints des portes coupe-feu, phoniques ou pare flammes (sur battant et dormant y compris oculus, et sur serrurerie)
	Panneaux, plaques en fibres-ciment des vantaux, bakélite
	Isolants intérieurs des portes
Revêtements de murs, poteaux, cloisons, gaines, coffres	Sous couches des tissus muraux, moquettes murales ou les vinyles
	Panneaux décoratifs en fibre-ciment (lambris), revêtements durs en fibres-ciment
	Colles et joints de carrelage ou de faïence, ragréage, primaire d'accrochage
	Peintures décoratives (pailletées, gouttelettes, ...)
	Revêtements bitumineux
	Peintures intumescentes
<b>4 - Plafonds et faux plafonds</b>	
Plafonds	Flocages
	Enduits à base de plâtre ou ciment projetés, lissés ou talochés
	Panneaux collés vissés ou cloués
	Coffrages perdus (carton-amiante, fibres-ciment, composite)
	Bandes calicot

Rapport n° : 80295-160732 A / Référence du donneur d'ordre :

Apave Diagnostics - 8 rue Pierre Simon de Laplace - 57070 - METZ

SIRET : 48333631900189 Tél : 03 72 72 96 12 Email : metz@apave-diagnostics.com Site web : [www.apave-diagnostics.com](http://www.apave-diagnostics.com)

	Enduits de jointoiement et plots de colle des plaques de plâtre
	Sous couches des tissus muraux
	Peintures intumescentes
	Revêtements bitumineux
	Peintures décoratives (pailletées, gouttelettes...)
	Résines
	Colles de carrelage, ragréages, primaires d'accrochage et joints de carrelage
Poutres et charpentes	Flocages
	Enduits à base de plâtre ou ciment (projetés, lissés ou talochés)
	Entourages de poutres (carton-amiante, fibres ciment, matériaux sandwich)
	Peintures intumescentes
	Revêtements bitumineux
	Peintures décoratives (pailletées, gouttelettes...)
	Jonctions avec la façade, calfeutremments, joints (coupe-feu, de dilatation, de structure)
Gaines et coffres horizontaux	Flocages
	Enduits à base de plâtre ou ciment (projetés, lissés ou talochés)
	Bandes calicot
	Enduits de jointoiement des plaques de plâtre cartonné
	Panneaux (fibres-ciment, ...)
	Jonctions entre panneaux (tresses, étanchéité entre panneaux)
Faux plafonds	Panneaux et plaques
	Jonctions entre faux plafond et structure, joints entre panneaux
	Pare vapeur
	Isolants posés dans le plénum au-dessus du panneau de faux plafond
	Écrans de cantonnement et leurs joints (dans le plénum entre le faux plafond et le plancher supérieur)
Suspentes et contrevents	Flocages
	Protections en plâtre
	Peintures intumescentes
<b>5 - Planchers et planchers techniques</b>	
Revêtements de sols	Dalles de sol
	Nez de marche
	Dalles moquettes avec entre couche noire
	Sous-couches (carton, feutre, ...) des revêtements souples
	Colles bitumineuses
	Colles non bitumineuses
	Moquette
	Sols coulés à base ciment (terrazolith, etc.)
	Peintures de sol
	Colles et joints de carrelage, ragréages, primaires d'accrochage
	Revêtements de sols sportifs
	Joints de dilatation et d'assemblage
	Joints de cantonnement sur faux planchers
	Enduit de cuvelage
	Rebouchages autour de conduits (principalement IGH et ERP), fourreaux en carton ou fibres-ciment
<b>6 - Conduits et accessoires intérieurs</b>	
Conduits de fluides (air, eau, vapeur, fumée, échappement, autres fluides)	Calorifuges (tresses, coquilles, matelas...)
	Matelas
	Enveloppes (bandes tissées enduites ou non), colles de calorifugeage
	Joints entre éléments, joints plats prédécoupés pour brides
	Rubans adhésifs

	Mastics
	Conduits en fibres-ciment, manchons
	Conduits en fibres-bitumes (conduits de drainage)
	Tresses dans câbles électriques d'alimentation, (notamment de secours, souvent orange), résistants au feu
Clapets / volets coupe-feu	Clapets (tunnels, lames, joints)
	Volets coupe-feu y compris ossature
	Rebouchages et calfeutremments de clapets et volets coupe-feu
Vide-ordures	Conduits et vidoirs en fibres-ciment
	Joints d'étanchéité des trappes
<b>7 - Ascenseurs, monte-charges et escaliers mécaniques</b>	
Portes et cloisons palières	Panneaux dans les portes palières
	Panneaux des cloisons palières
Parois des équipements	Plaques, panneaux décoratifs (habillages cabines, joues des escaliers mécaniques...)
	Calfeutrement entre mur et plancher (joint, bourre)
	Isolants
	Colles
	Joints
Matériels en machinerie	Freins d'ascenseurs
	Éléments de protection contre les arcs électriques intégrés dans des équipements de type contacteurs, sélecteurs, coupe-circuits...
	Tresses
	Joints plats
<b>8 - Équipements divers et accessoires</b>	
Chaudières (mixtes, collectives), chauffe bains, radiateurs gaz modulables, Poêles à bois à fuel, à charbon, Groupes électrogènes	Flocages
	Bourres
	Tresses
	Calorifugeages
	Joints d'étanchéité, joints plats prédécoupés pour brides
	Dispositifs anti-condensation (peintures, films, etc.)
	Tissus, soufflets amortisseurs acoustiques
Convecteurs et radiateurs électriques	Isolants thermiques cartonnés
	Tresses des diffuseurs
Fusibles à broche	Carton, tresse
Canalisations électriques préfabriquées	Isolants
Coffres-forts	Portes et parois
Portes de placard, baignoires et éviers métalliques	Plaques souples bitumineuses anti vibratiles
Jardinières, bac à sable incendie	Éléments en fibres-ciment
<b>9 - Fondations et soubassements</b>	
Étanchéité des murs enterrés	Enduits bitumineux des ouvrages enterrés
Parois verticales et horizontales enterrées	Joints de fractionnement, de rupture, de dilatation
Conduits et fourreaux	Fourreaux en fibres-ciment dans maçonnerie
<b>10 - Aménagements, voiries et réseaux divers</b>	
Conduits, Siphons	Éléments de canalisations enterrés en fibres-ciment
Voies	Enrobés bitumineux des couches de voirie (juste partie bitume), asphaltes
Espaces sportifs	Revêtements de sols
Aménagements extérieurs	Éléments en fibres-ciment (jardinières, bordures...)



## 4 Conditions de réalisation du repérage

Le repérage amiante avant travaux, contient les informations sur la présence d'amiante dans les matériaux et produits du bâtiment afin d'informer les intervenants réalisant des activités ou interventions sur des matériaux et/ou équipements susceptibles de libérer des fibres d'amiante selon la liste citée dans le programme de repérage.

Il consiste à identifier et localiser, par inspections visuelles et investigations approfondies pouvant être destructives, l'ensemble des matériaux et produits contenant de l'amiante incorporés ou faisant indissociablement corps avec les locaux et les zones de l'immeuble objet des travaux.

Lorsque l'absence de marquages spécifiques ou de documents ne permet pas à l'opérateur de repérage d'attester de la présence ou de la non-présence d'amiante dans les matériaux et produits, des prélèvements seront effectués afin de déterminer par analyse la présence ou non d'amiante.

Procédures de prélèvement :

Les prélèvements sur des matériaux ou produits susceptibles de contenir de l'amiante sont réalisés en vertu des dispositions du Code du Travail.

Le matériel de prélèvement est adapté à l'opération à réaliser afin de générer le minimum de poussières. Dans le cas où une émission de poussières est prévisible, le matériau ou produit est mouillé à l'eau à l'endroit du prélèvement (sauf risque électrique) et, si nécessaire, une protection est mise en place au sol ; de même, le point de prélèvement est stabilisé après l'opération.

Pour chaque prélèvement, des outils propres et des gants à usage unique sont utilisés afin d'éliminer tout risque de contamination croisée. Dans tous les cas, les équipements de protection individuelle sont à usage unique.

L'échantillon est immédiatement conditionné, après son prélèvement, dans un double emballage individuel étanche.

Les informations sur toutes les conditions existantes au moment du prélèvement susceptible d'influencer l'interprétation des résultats des analyses (environnement du matériau, contamination éventuelle, etc.) seront, le cas échéant, mentionnées dans la fiche d'identification et de cotation en annexe.

L'adéquation entre le périmètre de repérage associé à cette prestation et le champ d'intervention effectif des destinataires du présent document pouvant présenter des évolutions en fonction des besoins du donneur d'ordre, toute découverte de matériaux susceptibles de contenir de l'amiante non identifiés notamment pour des raisons de modification du programme de travaux ou d'hétérogénéités non précisées par le donneur d'ordre, doit faire l'objet d'une suspension immédiate des travaux et d'investigations complémentaires appropriées dans les meilleurs délais.

Le présent document constitue un élément important du dossier technique amiante et dossier amiante – Partie privative qui doivent être mis à jour et transmis aux entreprises pour établir leur évaluation du risque.

Nous vous rappelons que des dispositions spécifiques de protection des travailleurs intervenant sur les matériaux et produits contenant de l'amiante sont stipulées dans le cadre du code du travail.

Nous vous conseillons de faire appel à un maître d'œuvre spécialisé pour concevoir le projet de suppression de l'amiante et à une entreprise spécialisée pour réaliser les investigations approfondies avec sondages destructifs et les travaux de démolition conformément aux recommandations de la CNAMTS, des CARSAT – CRAM – CGSS, des guides de l'INRS et de l'OPPBTP, et des directives de l'inspection du travail.

Avertissements :

Le repérage est réalisé conformément à la norme NF X 46-020, qui prescrit la fréquence minimale des prélèvements et des sondages au sein de zones présentant des similitudes d'ouvrage. Compte tenu de l'hétérogénéité de certains matériaux et de leur mise en œuvre parfois aléatoire (par exemple les enduits), il est possible que certains éléments n'aient pu être identifiés avant le début des travaux. En cas de doute, des investigations approfondies devront être engagées.

Afin de faciliter la localisation de certains matériaux ou produits, l'opérateur peut indiquer des zones selon la convention suivante : « A » désigne la zone de l'accès au local. Les autres zones sont nommées « B », « C », « D », ... dans le sens des aiguilles d'une montre.

Moyens mis à disposition : **Néant**

### 4.1 Dates et Nature des visites sur site

Date	Objet
05/08/2024	1 <sup>ère</sup> visite avant travaux

### 4.2 Écarts, adjonctions, suppressions par rapport aux normes en vigueur Conformément aux prescriptions de la norme NF X 46-020

Sans objet

#### 4.3 Analyse Documentaire :

Auteur/Société	Titre	Date	Objet
EHPAD LES VIGNES	Programme de travaux	05/08/2024	Voir descriptif travaux

#### 4.4 Rapports précédemment réalisés

Néant

#### 5 Résultats détaillés du repérage

##### 5.1 Périmètre du repérage : locaux et parties d'immeubles concernés (zone d'intervention) :

###### ➤ Liste des locaux / Parties d'immeuble visités

Parties d'immeuble concernées où Locaux à investiguer	Etage
Façade Dumottiez	Extérieur
Réfectoire Dumottiez	Extérieur
Bureau Dumottiez	Extérieur
Façade Rimbaud	Extérieur
Couloir Aragon	RDC
Bureau responsable technique	RDC
Chaufferie	RDC

###### ➤ Liste des locaux / Parties d'immeuble non visités :

Parties d'immeuble concernées où Locaux à investiguer	Etage	Justification
Toiture Rimbaud	Extérieur	Impossible de monter sur les toitures pour la souche de cheminée et les acrotères

###### ➤ Liste des éléments non inspectés :

Néant

##### 5.2 Liste des matériaux et produits repérés

Local / Partie d'immeuble	Etage	Composant de la construction	Partie de composant	Critères de décision	Réf. ZPSO	Présence d'amiante (oui/non)	Estimatif de la quantité
Façade Dumottiez	Extérieur	Mur de façade	Joint, enduit ciment - Peinture	Résultat d'analyse (P002)	Z002	Non	
		Tableau extérieur	Pierres, mortier	Résultat d'analyse (P003)	Z003	Non	
		Mur de façade avant	Joint, enduit ciment - Peinture	Résultat d'analyse (P005)	Z005	Non	
		Dalle	Béton	Résultat d'analyse (P006)	Z006	Non	
		Mur de façade Arrière	joint, enduit ciment	Résultat d'analyse (P008)	Z008	Non	
		Encadrement	Pierres, mortier	Résultat d'analyse (P009)	Z009	Non	

Rapport n° : 80295-160732 A / Référence du donneur d'ordre :

Apave Diagnostics - 8 rue Pierre Simon de Laplace - 57070 - METZ

SIRET : 48333631900189 Tél : 03 72 72 96 12 Email : metz@apave-diagnostics.com Site web : [www.apave-diagnostics.com](http://www.apave-diagnostics.com)

Local / Partie d'immeuble	Etage	Composant de la construction	Partie de composant	Critères de décision	Réf. ZPSO	Présence d'amiante (oui/non)	Estimatif de la quantité
<b>Réfectoire Dumoutiez</b>	Extérieur	Mur donnant sur l'extérieur	Plâtre - Peinture	Résultat d'analyse (P001)	Z001	<b>Non</b>	
<b>Bureau Dumoutiez</b>	Extérieur	Mur donnant sur l'extérieur	Plâtre - Peinture	Résultat d'analyse (P004)	Z004	<b>Non</b>	
		Plancher	Colle, joint - Carrelage	Résultat d'analyse (P007)	Z007	<b>Non</b>	
<b>Façade Rimbaud</b>	Extérieur	Mur de facade	Béton - Crépi	Résultat d'analyse (P010)	Z010	<b>Non</b>	
		Poteau rond - X 6 balcons	Béton	Résultat d'analyse (P011)	Z011	<b>Non</b>	
		Poteau carré - X 6 balcons	Béton, enduit ciment	Résultat d'analyse (P012)	Z012	<b>Non</b>	
		Sous face balcon - X 6 balcons	Béton - Peinture	Résultat d'analyse (P013)	Z013	<b>Non</b>	
		Dalle balcon - X 6 balcons	Béton	Résultat d'analyse (P014)	Z014	<b>Non</b>	
		Muret balcon - X 6 balcons	Béton - Crépi	Résultat d'analyse (P015)	Z015	<b>Non</b>	
		Muret	Béton - Crépi	Résultat d'analyse (P016)	Z016	<b>Non</b>	
		Rambardes	Métal - Peinture	Résultat d'analyse (P017)	Z017	<b>Non</b>	
		Marches - X 2 escaliers	Béton - Peinture	Résultat d'analyse (P018)	Z018	<b>Non</b>	
		Muret escalier - X 2 escaliers	Béton - Crépi	Résultat d'analyse (P019)	Z019	<b>Non</b>	
		Rambade escalier vert - X 2 escaliers	Métal - Peinture	Résultat d'analyse (P020)	Z020	<b>Non</b>	
		Couverture	Membrane, isolant	Résultat d'analyse (P021)	Z021	<b>Non</b>	
		Conduit de fluide gros diamètre	Métal - Peinture	Résultat d'analyse (P022)	Z022	<b>Non</b>	
		Structure verrière	Métal - Peinture	Résultat d'analyse (P023)	Z023	<b>Non</b>	
<b>Couloir Aragon</b>	RDC	Plancher	Ragréage, colle - Revêtement souple	Résultat d'analyse (P025)	Z025	<b>Non</b>	
		Mur de refend	Béton - Peinture	Résultat d'analyse (P026)	Z026	<b>Non</b>	
		Cloisons	Carreaux de plâtre, joint - Peinture	Résultat d'analyse (P027)	Z027	<b>Non</b>	
<b>Bureau responsable technique</b>	RDC	Cloisons	Carreaux de plâtre, joint - Peinture	Résultat d'analyse (P028)	Z028	<b>Non</b>	
<b>Chaufferie</b>	RDC	Conduit de fluide	Joint de bride	Résultat d'analyse (P024)	Z024	<b>Non</b>	

## Commentaires :

Le repérage est réalisé conformément à la norme NF X 46-020, qui prescrit la fréquence minimale des prélèvements et des sondages au sein de zones présentant des similitudes d'ouvrage. Compte tenu de l'hétérogénéité de certains matériaux et de leur mise en œuvre parfois aléatoire (par exemple les enduits), il est possible que certains éléments n'aient pu être identifiés avant le début des travaux. En cas de doute, des investigations approfondies devront être engagées.

Les toitures du bâtiment sont inaccessibles, la souche et les acrotères non pas pu être inspectées.

Aucun plan et aucune information concernant le réseau électrique pour les nouveau tableau électrique.

## 5.3 Rappel des obligations du propriétaire concerné par la mission de repérage

Si le donneur d'ordre n'est pas le propriétaire de l'immeuble bâti concerné par la mission de repérage, il adresse à ce dernier une copie du rapport établi par l'opérateur de repérage.

En cas de mission de repérage portant sur une partie privative d'un immeuble collectif à usage d'habitation, son propriétaire met à jour le contenu du « dossier amiante – parties privatives » (DAPP) prévu à l'article R. 1334-29-4 I du code de la santé publique, en y intégrant les données issues du rapport ou du pré-rapport de repérage amiante avant travaux. Il tient à disposition et communique ce DAPP, ainsi complété, selon les modalités prévues au II de l'article R. 1334-29-4 du code de la santé publique.

En cas de mission de repérage portant sur les parties communes d'un immeuble collectif à usage d'habitation ou sur un immeuble non utilisé à fin d'habitation, son propriétaire met à jour le contenu du « dossier technique amiante » (DTA) prévu au I de l'article R. 1334-29-5 du code de la santé publique ainsi que de sa fiche récapitulative, en y intégrant les données issues du rapport ou du pré-rapport de repérage amiante avant travaux. Il tient à disposition et communique ce DTA, ainsi complété, selon les modalités prévues au II de l'article R. 1334-29-5 du code de la santé publique.

En cas de mission de repérage portant sur tout ou partie d'un immeuble d'habitation ne comprenant qu'un seul logement, son propriétaire conserve le rapport ou le pré-rapport restituant les conditions de réalisation et les conclusions de cette recherche d'amiante. Il communique ce rapport, sur leur demande, à toute personne physique ou morale appelée à effectuer des travaux dans l'immeuble bâti ainsi qu'aux agents de contrôle de l'inspection du travail mentionnés à l'article L. 8211-1 du code du travail, aux agents du service de prévention des organismes de sécurité sociale et, en cas d'opération relevant du champ de l'article R. 4534-1 du code du travail, de l'organisme professionnel de prévention du bâtiment et des travaux publics.

## ANNEXE : Fiches d'identification et de cotation

PRELEVEMENT : P001			
<b>Emplacement :</b> 			
<b>Nom du client</b> EHPAD LES VIGNES	<b>Numéro de dossier</b> 80295-160732  1 rue de la Morteau 08360 ARDENNES	<b>Pièce ou local – Composant</b> Extérieur - Réfectoire Dumoutiez - Mur donnant sur l'extérieur - D	
<b>Nom de l'opérateur</b> MARIE Christophe	<b>Date de prélèvement</b> 05/08/2024	<b>Partie de composant</b> Plâtre - Peinture	
<b>Résultat amiante :</b> Absence d'amiante			
<b>DESCRIPTION DU PRELEVEMENT :</b>			
<b>Objet</b>  Plâtre / Peinture		<b>Planche de croquis n° :</b>	
<b>DETAIL DES COUCHES DU PRELEVEMENT :</b>			
<b>Référence Couche</b>	<b>Description visuelle</b>	<b>Epaisseur (cm)</b>	<b>Conclusion amiante</b>
J01-COUCHE	Matériau de type peinture (rose) ; matériau semi-dur de type enduit (blanc) ; matériau semi-dur de type enduit (cimenteux) (gris) ; matériau de type polystyrène (blanc) en traces ; matériau de type maillage de fibres (blanc)	0	Fibres d'amiante non détectées

PRELEVEMENT : P002			
<b>Emplacement :</b> 			
<b>Nom du client</b> EHPAD LES VIGNES	<b>Numéro de dossier</b> 80295-160732  1 rue de la Morteau 08360 ARDENNES	<b>Pièce ou local – Composant</b> Extérieur - Façade Dumoutiez - Mur de façade - Murs	
<b>Nom de l'opérateur</b> MARIE Christophe	<b>Date de prélèvement</b> 05/08/2024	<b>Partie de composant</b> Joint,enduit ciment - Peinture	
<b>Résultat amiante :</b> Absence d'amiante			
DESCRIPTION DU PRELEVEMENT :			
<b>Objet</b>		<b>Planche de croquis n° :</b>	
Joint,enduit ciment / Peinture			
DETAIL DES COUCHES DU PRELEVEMENT :			
Référence Couche	Description visuelle	Epaisseur (cm)	Conclusion amiante
J01-COUCHE	Matériau (pulvérulent) (gris) ; matériau semi-dur de type enduit (cimenteux) (beige) ; matériau semi-dur de type enduit (cimenteux) (gris)	0	Fibres d'amiante non détectées

PRELEVEMENT : P003			
<b>Emplacement :</b> 			
<b>Nom du client</b> EHPAD LES VIGNES	<b>Numéro de dossier</b> 80295-160732  1 rue de la Morteau 08360 ARDENNES	<b>Pièce ou local – Composant</b> Extérieur - Façade Dumottiez - Tableau extérieur - Murs	
<b>Nom de l'opérateur</b> MARIE Christophe	<b>Date de prélèvement</b> 05/08/2024	<b>Partie de composant</b> Pierres, mortier	
<b>Résultat amiante :</b> Absence d'amiante			
DESCRIPTION DU PRELEVEMENT :			
<b>Objet</b>		<b>Planche de croquis n° :</b>	
Pierres, chaux			

DETAIL DES COUCHES DU PRELEVEMENT :			
Référence Couche	Description visuelle	Epaisseur (cm)	Conclusion amiante
J01-COUCHE	Matériau semi-dur (cémenteux) (granulaire) (blanc) ; matériau semi-dur (blanc) ; matériau souple (blanc) ; matériau de type peinture (de différentes couleurs) en traces	0	Fibres d'amiante non détectées

**PRELEVEMENT : P004**
**Emplacement :**

<b>Nom du client</b> EHPAD LES VIGNES	<b>Numéro de dossier</b> 80295-160732  1 rue de la Morteau 08360 ARDENNES	<b>Pièce ou local – Composant</b> Extérieur - Bureau Dumottiez - Mur donnant sur l'extérieur - D
<b>Nom de l'opérateur</b> MARIE Christophe	<b>Date de prélèvement</b> 05/08/2024	<b>Partie de composant</b> Plâtre - Peinture

**Résultat amiante :** Absence d'amiante

**DESCRIPTION DU PRELEVEMENT :**

<b>Objet</b>	<b>Planche de croquis n° :</b>
Plâtre / Peinture	

DETAIL DES COUCHES DU PRELEVEMENT :			
Référence Couche	Description visuelle	Epaisseur (cm)	Conclusion amiante
J01-COUCHE	Matériau de type système d'enduit peinture (vert) (clair) ; matériau semi-dur de type enduit (blanc) ; matériau semi-dur (noir) en traces	0	Fibres d'amiante non détectées

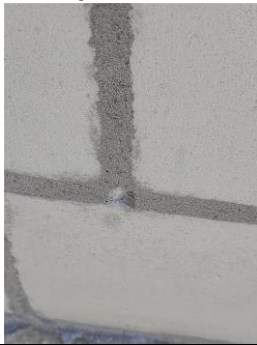

PRELEVEMENT : P005			
<b>Emplacement :</b> 			
<b>Nom du client</b> EHPAD LES VIGNES	<b>Numéro de dossier</b> 80295-160732  1 rue de la Morteau 08360 ARDENNES	<b>Pièce ou local – Composant</b> Extérieur - Façade Dumoutiez - Mur de facade avant - Murs	
<b>Nom de l'opérateur</b> MARIE Christophe	<b>Date de prélèvement</b> 05/08/2024	<b>Partie de composant</b> Joint, enduit ciment - Peinture	
<b>Résultat amiante :</b> Absence d'amiante			
DESCRIPTION DU PRELEVEMENT :			
<b>Objet</b>		<b>Planche de croquis n° :</b>	
Joint, enduit ciment / Peinture			
DETAIL DES COUCHES DU PRELEVEMENT :			
Référence Couche	Description visuelle	Epaisseur (cm)	Conclusion amiante
J01-COUCHE	Matériau semi-dur de type enduit (cimenteux) (gris)	0	Fibres d'amiante non détectées

PRELEVEMENT : P006			
<b>Emplacement :</b> 			
<b>Nom du client</b> EHPAD LES VIGNES	<b>Numéro de dossier</b> 80295-160732  1 rue de la Morteau 08360 ARDENNES	<b>Pièce ou local – Composant</b> Extérieur - Façade Dumottiez - Dalle - Sol	
<b>Nom de l'opérateur</b> MARIE Christophe	<b>Date de prélèvement</b> 05/08/2024	<b>Partie de composant</b> Béton	
<b>Résultat amiante :</b> Absence d'amiante			
DESCRIPTION DU PRELEVEMENT :			
<b>Objet</b>		<b>Planche de croquis n° :</b>	
Béton			
DETAIL DES COUCHES DU PRELEVEMENT :			
Référence Couche	Description visuelle	Epaisseur (cm)	Conclusion amiante
J01-COUCHE	Matériau (jaune) en traces ; matériau dur de type	0	Fibres d'amiante non détectées



Référence Couche	Description visuelle	Epaisseur (cm)	Conclusion amiante
	mortier, béton, chape (granulaire) (gris)		

**PRELEVEMENT : P007**
**Emplacement :**

<b>Nom du client</b> EHPAD LES VIGNES	<b>Numéro de dossier</b> 80295-160732  1 rue de la Morteau 08360 ARDENNES	<b>Pièce ou local – Composant</b> Extérieur - Bureau Dumottiez - Plancher - Sol
<b>Nom de l'opérateur</b> MARIE Christophe	<b>Date de prélèvement</b> 05/08/2024	<b>Partie de composant</b> Colle, joint - Carrelage

**Résultat amiante :** Absence d'amiante

**DESCRIPTION DU PRELEVEMENT :**

<b>Objet</b>	<b>Planche de croquis n° :</b>
Colle, joint / Carrelage	

**DETAIL DES COUCHES DU PRELEVEMENT :**

Référence Couche	Description visuelle	Epaisseur (cm)	Conclusion amiante
J01-COUCHE	Matériau (pulvérulent) (gris) + (blanc) ; matériau dur de type carrelage, faïence (beige) ; matériau dur de type ciment-colle (gris)	0	Fibres d'amiante non détectées

PRELEVEMENT : P008			
<b>Emplacement :</b> 			
<b>Nom du client</b> EHPAD LES VIGNES	<b>Numéro de dossier</b> 80295-160732  1 rue de la Morteau 08360 ARDENNES	<b>Pièce ou local – Composant</b> Extérieur - Facade Dumouttiez - Mur de facade Arrière - Murs	
<b>Nom de l'opérateur</b> MARIE Christophe	<b>Date de prélèvement</b> 05/08/2024	<b>Partie de composant</b> joint, enduit ciment	
<b>Résultat amiante :</b> Absence d'amiante			
DESCRIPTION DU PRELEVEMENT :			
<b>Objet</b> joint, enduit ciment		<b>Planche de croquis n° :</b>	
DETAIL DES COUCHES DU PRELEVEMENT :			
Référence Couche	Description visuelle	Epaisseur (cm)	Conclusion amiante
J01-COUCHE	Matériau (blanc) en traces ; matériau semi-dur de type enduit (cimenteux) (gris)	0	Fibres d'amiante non détectées

PRELEVEMENT : P009			
<b>Emplacement :</b> 			
<b>Nom du client</b> EHPAD LES VIGNES	<b>Numéro de dossier</b> 80295-160732  1 rue de la Morteau 08360 ARDENNES	<b>Pièce ou local – Composant</b> Extérieur - Facade Dumouttiez - Encadrement - Murs	
<b>Nom de l'opérateur</b> MARIE Christophe	<b>Date de prélèvement</b> 05/08/2024	<b>Partie de composant</b> Pierres, mortier	
<b>Résultat amiante :</b> Absence d'amiante			
DESCRIPTION DU PRELEVEMENT :			
<b>Objet</b> Pierres, mortier		<b>Planche de croquis n° :</b>	

DETAIL DES COUCHES DU PRELEVEMENT :			
Référence Couche	Description visuelle	Epaisseur (cm)	Conclusion amiante
J01-COUCHE	Matériau (pulvérulent) (noir) en traces ; matériau dur de type mortier, béton, chape (gris)	0	Fibres d'amiante non détectées

### PRELEVEMENT : P010

#### Emplacement :



<b>Nom du client</b> EHPAD LES VIGNES	<b>Numéro de dossier</b> 80295-160732  1 rue de la Morteau 08360 ARDENNES	<b>Pièce ou local – Composant</b> Extérieur - Facade Rimbaud - Mur de facade - Murs	
<b>Nom de l’opérateur</b> MARIE Christophe	<b>Date de prélèvement</b> 05/08/2024	<b>Partie de composant</b> Béton - Crépi	
<b>Résultat amiante :</b> Absence d’amiante			
<b>DESCRIPTION DU PRELEVEMENT :</b>			
<b>Objet</b>	<b>Planche de croquis n° :</b>		
Béton / Crépi			
<b>DETAIL DES COUCHES DU PRELEVEMENT :</b>			
<b>Référence Couche</b>	<b>Description visuelle</b>	<b>Epaisseur (cm)</b>	<b>Conclusion amiante</b>
J01-COUCHE	Matériau dur de type mortier, béton, chape (granulaire) (beige)	0	Fibres d'amiante non détectées

PRELEVEMENT : P011			
<b>Emplacement :</b> 			
<b>Nom du client</b> EHPAD LES VIGNES	<b>Numéro de dossier</b> 80295-160732  1 rue de la Morteau 08360 ARDENNES	<b>Pièce ou local – Composant</b> Extérieur - Facade Rimbaud - Poteau rond - Toutes zones	
<b>Nom de l'opérateur</b> MARIE Christophe	<b>Date de prélèvement</b> 05/08/2024	<b>Partie de composant</b> Béton	
<b>Résultat amiante :</b> Absence d'amiante			
DESCRIPTION DU PRELEVEMENT :			
<b>Objet</b>		<b>Planche de croquis n° :</b>	
Béton			
DETAIL DES COUCHES DU PRELEVEMENT :			
Référence Couche	Description visuelle	Epaisseur (cm)	Conclusion amiante
J01-COUCHE	Matériau dur de type mortier, béton, chape (beige)	0	Fibres d'amiante non détectées

PRELEVEMENT : P012			
<b>Emplacement :</b> 			
<b>Nom du client</b> EHPAD LES VIGNES	<b>Numéro de dossier</b> 80295-160732  1 rue de la Morteau 08360 ARDENNES	<b>Pièce ou local – Composant</b> Extérieur - Facade Rimbaud - Poteau carré - Toutes zones	
<b>Nom de l'opérateur</b> MARIE Christophe	<b>Date de prélèvement</b> 05/08/2024	<b>Partie de composant</b> Béton, enduit ciment	
<b>Résultat amiante :</b> Absence d'amiante			
DESCRIPTION DU PRELEVEMENT :			
<b>Objet</b>		<b>Planche de croquis n° :</b>	
Béton, enduit ciment			
DETAIL DES COUCHES DU PRELEVEMENT :			
Référence Couche	Description visuelle	Epaisseur (cm)	Conclusion amiante
J01-COUCHE	Matériau semi-dur de type enduit (cimenteux)	0	Fibres d'amiante non détectées

Référence Couche	Description visuelle	Epaisseur (cm)	Conclusion amiante
	(granulaire) (gris)		

**PRELEVEMENT : P013**
**Emplacement :**

<b>Nom du client</b> EHPAD LES VIGNES	<b>Numéro de dossier</b> 80295-160732  1 rue de la Morteau 08360 ARDENNES	<b>Pièce ou local – Composant</b> Extérieur - Facade Rimbaud - Sous face balcon - Toutes zones
<b>Nom de l'opérateur</b> MARIE Christophe	<b>Date de prélèvement</b> 05/08/2024	<b>Partie de composant</b> Béton - Peinture

**Résultat amiante :** Absence d'amiante

**DESCRIPTION DU PRELEVEMENT :**

<b>Objet</b>	<b>Planche de croquis n° :</b>
Béton / Peinture	

**DETAIL DES COUCHES DU PRELEVEMENT :**

Référence Couche	Description visuelle	Epaisseur (cm)	Conclusion amiante
J01-COUCHE	Matériau de type peinture (blanc) ; matériau dur de type mortier, béton, chape (poudreux) (gris) ; matériau semi-dur fibreux de type bois, copeaux (beige)	0	Fibres d'amiante non détectées

PRELEVEMENT : P014			
<b>Emplacement :</b> 			
<b>Nom du client</b> EHPAD LES VIGNES	<b>Numéro de dossier</b> 80295-160732  1 rue de la Morteau 08360 ARDENNES	<b>Pièce ou local – Composant</b> Extérieur - Facade Rimbaud - Dalle balcon - Sol	
<b>Nom de l'opérateur</b> MARIE Christophe	<b>Date de prélèvement</b> 05/08/2024	<b>Partie de composant</b> Béton	
<b>Résultat amiante :</b> Absence d'amiante			
DESCRIPTION DU PRELEVEMENT :			
<b>Objet</b>		<b>Planche de croquis n° :</b>	
Béton			
DETAIL DES COUCHES DU PRELEVEMENT :			
Référence Couche	Description visuelle	Epaisseur (cm)	Conclusion amiante
J01-COUCHE	Matériau (pulvérulent) (marron) ; matériau dur de type mortier, béton, chape (granulaire) (gris)	0	Fibres d'amiante non détectées

PRELEVEMENT : P015			
<b>Emplacement :</b> 			
<b>Nom du client</b> EHPAD LES VIGNES	<b>Numéro de dossier</b> 80295-160732  1 rue de la Morteau 08360 ARDENNES	<b>Pièce ou local – Composant</b> Extérieur - Facade Rimbaud - Muret balcon - Mur	
<b>Nom de l'opérateur</b> MARIE Christophe	<b>Date de prélèvement</b> 05/08/2024	<b>Partie de composant</b> Béton - Crépi	
<b>Résultat amiante :</b> Absence d'amiante			
DESCRIPTION DU PRELEVEMENT :			
<b>Objet</b>		<b>Planche de croquis n° :</b>	
Béton / Crépi			

DETAIL DES COUCHES DU PRELEVEMENT :			
Référence Couche	Description visuelle	Epaisseur (cm)	Conclusion amiante
J01-COUCHE	Matériau dur (cémenteux) (granulaire) (gris) + (blanc) ; matériau (pulvérulent) (noir) ; matériau (blanc) ; matériau semi-dur (cémenteux) (gris) ; matériau semi-dur (cémenteux) (blanc) ; matériau (pulvérulent) (marron) + (gris)	0	Fibres d'amiante non détectées

PRELEVEMENT : P016		
<b>Emplacement :</b> 		
<b>Nom du client</b> EHPAD LES VIGNES	<b>Numéro de dossier</b> 80295-160732  1 rue de la Morteau 08360 ARDENNES	<b>Pièce ou local – Composant</b> Extérieur - Facade Rimbaud - Muret - Mur
<b>Nom de l'opérateur</b> MARIE Christophe	<b>Date de prélèvement</b> 05/08/2024	<b>Partie de composant</b> Béton - Crépi
<b>Résultat amiante :</b> Absence d'amiante		
DESCRIPTION DU PRELEVEMENT :		
<b>Objet</b> Béton / Crépi	<b>Planche de croquis n° :</b>	

DETAIL DES COUCHES DU PRELEVEMENT :			
Référence Couche	Description visuelle	Epaisseur (cm)	Conclusion amiante
J01-COUCHE	Matériau (pulvérulent) (noir) ; matériau (cémenteux) (vert) (granulaire) (blanc) ; matériau dur de type mortier, béton, chape (granulaire) (gris) ; matériau de type peinture (beige) en traces	0	Fibres d'amiante non détectées



**PRELEVEMENT : P017**
**Emplacement :**

<b>Nom du client</b> EHPAD LES VIGNES	<b>Numéro de dossier</b> 80295-160732  1 rue de la Morteau 08360 ARDENNES	<b>Pièce ou local – Composant</b> Extérieur - Facade Rimbaud - Rambardes - Equipement	
<b>Nom de l'opérateur</b> MARIE Christophe	<b>Date de prélèvement</b> 05/08/2024	<b>Partie de composant</b> Métal - Peinture	
<b>Résultat amiante :</b> Absence d'amiante			
<b>DESCRIPTION DU PRELEVEMENT :</b>			
<b>Objet</b>	<b>Planche de croquis n° :</b>		
Métal / Peinture			
<b>DETAIL DES COUCHES DU PRELEVEMENT :</b>			
<b>Référence Couche</b>	<b>Description visuelle</b>	<b>Epaisseur (cm)</b>	<b>Conclusion amiante</b>
J01-COUCHE	Matériau de type peinture (marron) + (orange)	0	Fibres d'amiante non détectées

**PRELEVEMENT : P018**
**Emplacement :**

<b>Nom du client</b> EHPAD LES VIGNES	<b>Numéro de dossier</b> 80295-160732  1 rue de la Morteau 08360 ARDENNES	<b>Pièce ou local – Composant</b> Extérieur - Facade Rimbaud - Marches - Escalier	
<b>Nom de l’opérateur</b> MARIE Christophe	<b>Date de prélèvement</b> 05/08/2024	<b>Partie de composant</b> Béton - Peinture	
<b>Résultat amiante :</b> Absence d'amiante			
<b>DESCRIPTION DU PRELEVEMENT :</b>			
<b>Objet</b>	<b>Planche de croquis n° :</b>		
Béton / Peinture			
<b>DETAIL DES COUCHES DU PRELEVEMENT :</b>			
<b>Référence Couche</b>	<b>Description visuelle</b>	<b>Epaisseur (cm)</b>	<b>Conclusion amiante</b>
J01-COUCHE	Matériau (pulvérulent) (vert) ; matériau (blanc) ; matériau dur de type mortier, béton, chape (granulaire)	0	Fibres d'amiante non détectées

Rapport n° : 80295-160732 A / Référence du donneur d'ordre :

Apave Diagnostics - 8 rue Pierre Simon de Laplace - 57070 - METZ

SIRET : 48333631900189 Tél : 03 72 72 96 12 Email : metz@apave-diagnostics.com Site web : [www.apave-diagnostics.com](http://www.apave-diagnostics.com)



Référence Couche	Description visuelle	Epaisseur (cm)	Conclusion amiante
	(gris)		

**PRELEVEMENT : P019**
**Emplacement :**

<b>Nom du client</b> EHPAD LES VIGNES	<b>Numéro de dossier</b> 80295-160732  1 rue de la Morteau 08360 ARDENNES	<b>Pièce ou local – Composant</b> Extérieur - Facade Rimbaud - Muret escalier - Escalier
<b>Nom de l'opérateur</b> MARIE Christophe	<b>Date de prélèvement</b> 05/08/2024	<b>Partie de composant</b> Béton - Crépi

**Résultat amiante :** Absence d'amiante

**DESCRIPTION DU PRELEVEMENT :**

<b>Objet</b>	<b>Planche de croquis n° :</b>
Béton / Crépi	

**DETAIL DES COUCHES DU PRELEVEMENT :**

Référence Couche	Description visuelle	Epaisseur (cm)	Conclusion amiante
J01-COUCHE	Matériau (pulvérulent) (noir) + (vert) ; matériau semi-dur (cémenteux) (granulaire) (gris) ; matériau de type peinture (beige) ; matériau semi-dur (cémenteux) (gris) (clair)	0	Fibres d'amiante non détectées

PRELEVEMENT : P020			
<b>Emplacement :</b> 			
<b>Nom du client</b> EHPAD LES VIGNES	<b>Numéro de dossier</b> 80295-160732  1 rue de la Morteau 08360 ARDENNES	<b>Pièce ou local – Composant</b> Extérieur - Facade Rimbaud - Rambade escalier vert - Murs	
<b>Nom de l'opérateur</b> MARIE Christophe	<b>Date de prélèvement</b> 05/08/2024	<b>Partie de composant</b> Métal - Peinture	
<b>Résultat amiante :</b> Absence d'amiante			
DESCRIPTION DU PRELEVEMENT :			
<b>Objet</b>		<b>Planche de croquis n° :</b>	
Métal / Peinture			
DETAIL DES COUCHES DU PRELEVEMENT :			
Référence Couche	Description visuelle	Epaisseur (cm)	Conclusion amiante
J01-COUCHE	Matériau de type peinture (poudreux) (vert) + (orange)	0	Fibres d'amiante non détectées

PRELEVEMENT : P021			
<b>Emplacement :</b> 			
<b>Nom du client</b> EHPAD LES VIGNES	<b>Numéro de dossier</b> 80295-160732  1 rue de la Morteau 08360 ARDENNES	<b>Pièce ou local – Composant</b> Extérieur - Facade Rimbaud - Couverture - Terrasse	
<b>Nom de l'opérateur</b> MARIE Christophe	<b>Date de prélèvement</b> 05/08/2024	<b>Partie de composant</b> Manbane, isolant	
<b>Résultat amiante :</b> Absence d'amiante			
DESCRIPTION DU PRELEVEMENT :			
<b>Objet</b>		<b>Planche de croquis n° :</b>	
Manbane, isolant			
DETAIL DES COUCHES DU PRELEVEMENT :			
Référence Couche	Description visuelle	Epaisseur (cm)	Conclusion amiante
J01-COUCHE	Matériau (pulvérulent) (marron) ; matériau souple bitumineux (noir) (fibreuse) ; matériau de type mousse	0	Fibres d'amiante non détectées

Rapport n° : 80295-160732 A / Référence du donneur d'ordre :

Apave Diagnostics - 8 rue Pierre Simon de Laplace - 57070 - METZ

SIRET : 48333631900189 Tél : 03 72 72 96 12 Email : metz@apave-diagnostics.com Site web : [www.apave-diagnostics.com](http://www.apave-diagnostics.com)

Référence Couche	Description visuelle	Epaisseur (cm)	Conclusion amiante
	(jaune)		

**PRELEVEMENT : P022**
**Emplacement :**

<b>Nom du client</b> EHPAD LES VIGNES	<b>Numéro de dossier</b> 80295-160732  1 rue de la Morteau 08360 ARDENNES	<b>Pièce ou local – Composant</b> Extérieur - Facade Rimbaud - Conduit de fluide gros diamètre - Equipement
<b>Nom de l'opérateur</b> MARIE Christophe	<b>Date de prélèvement</b> 05/08/2024	<b>Partie de composant</b> Métal - Peinture

**Résultat amiante :** Absence d'amiante

**DESCRIPTION DU PRELEVEMENT :**

<b>Objet</b>	<b>Planche de croquis n° :</b>
Métal / Peinture	

**DETAIL DES COUCHES DU PRELEVEMENT :**

Référence Couche	Description visuelle	Epaisseur (cm)	Conclusion amiante
J01-COUCHE	Matériau de type peinture (vert) + (rouge)	0	Fibres d'amiante non détectées

**PRELEVEMENT : P023**
**Emplacement :**



<b>Nom du client</b> EHPAD LES VIGNES	<b>Numéro de dossier</b> 80295-160732  1 rue de la Morteau 08360 ARDENNES	<b>Pièce ou local – Composant</b> Extérieur - Facade Rimbaud - Structure vérière - Equipement
<b>Nom de l'opérateur</b> MARIE Christophe	<b>Date de prélèvement</b> 05/08/2024	<b>Partie de composant</b> Métal - Peinture

**Résultat amiante :** Absence d'amiante

**DESCRIPTION DU PRELEVEMENT :**

<b>Objet</b>	<b>Planche de croquis n° :</b>
Métal / Peinture	

DETAIL DES COUCHES DU PRELEVEMENT :			
Référence Couche	Description visuelle	Epaisseur (cm)	Conclusion amiante
J01-COUCHE	Matériau de type peinture (vert) + (marron)	0	Fibres d'amiante non détectées

PRELEVEMENT : P024			
<b>Emplacement :</b> 			
<b>Nom du client</b> EHPAD LES VIGNES	<b>Numéro de dossier</b> 80295-160732  1 rue de la Morteau 08360 ARDENNES	<b>Pièce ou local – Composant</b> RDC - Chaufferie - Conduit de fluide - Equipement	
<b>Nom de l'opérateur</b> MARIE Christophe	<b>Date de prélèvement</b> 05/08/2024	<b>Partie de composant</b> Joint de bride	
<b>Résultat amiante :</b> Absence d'amiante			
DESCRIPTION DU PRELEVEMENT :			
<b>Objet</b>		<b>Planche de croquis n° :</b>	
Joint de bride			
DETAIL DES COUCHES DU PRELEVEMENT :			
Référence Couche	Description visuelle	Epaisseur (cm)	Conclusion amiante
J01-COUCHE	Matériau (pulvérulent) (marron) ; matériau souple de type joint (fibreuse) (beige)	0	Fibres d'amiante non détectées

PRELEVEMENT : P025			
<b>Emplacement :</b> 			
<b>Nom du client</b> EHPAD LES VIGNES	<b>Numéro de dossier</b> 80295-160732  1 rue de la Morteau 08360 ARDENNES	<b>Pièce ou local – Composant</b> RDC - Couloir Aragon - Plancher - Sol	
<b>Nom de l'opérateur</b> MARIE Christophe	<b>Date de prélèvement</b> 05/08/2024	<b>Partie de composant</b> Ragréage, colle - Revêtement souple	
<b>Résultat amiante :</b> Absence d'amiante			
DESCRIPTION DU PRELEVEMENT :			
<b>Objet</b>		<b>Planche de croquis n° :</b>	
Ragréage, colle / Revêtement souple			
DETAIL DES COUCHES DU PRELEVEMENT :			
Référence Couche	Description visuelle	Epaisseur (cm)	Conclusion amiante
J01-COUCHE	Matériau souple de type revêtement de sol (marbré) (beige) + (marron) ; matériau de type colle (jaune)	0	Fibres d'amiante non détectées

PRELEVEMENT : P026			
<b>Emplacement :</b> 			
<b>Nom du client</b> EHPAD LES VIGNES	<b>Numéro de dossier</b> 80295-160732  1 rue de la Morteau 08360 ARDENNES	<b>Pièce ou local – Composant</b> RDC - Couloir Aragon - Mur de refend - Murs	
<b>Nom de l'opérateur</b> MARIE Christophe	<b>Date de prélèvement</b> 05/08/2024	<b>Partie de composant</b> Béton - Peinture	
<b>Résultat amiante :</b> Absence d'amiante			
DESCRIPTION DU PRELEVEMENT :			
<b>Objet</b>		<b>Planche de croquis n° :</b>	
Béton / Peinture			

DETAIL DES COUCHES DU PRELEVEMENT :			
Référence Couche	Description visuelle	Epaisseur (cm)	Conclusion amiante
J01-COUCHE	Matériau semi-dur (granulaire) (cémenteux) (beige)	0	Fibres d'amiante non détectées

PRELEVEMENT : P027			
<p align="center"><b>Emplacement :</b></p> 			
<b>Nom du client</b> EHPAD LES VIGNES	<b>Numéro de dossier</b> 80295-160732  1 rue de la Morteau 08360 ARDENNES	<b>Pièce ou local – Composant</b> RDC - Couloir Aragon - Cloisons - Murs	
<b>Nom de l'opérateur</b> MARIE Christophe	<b>Date de prélèvement</b> 05/08/2024	<b>Partie de composant</b> Carreaux de plâtre, joint - Peinture	
<b>Résultat amiante :</b> Absence d'amiante			
DESCRIPTION DU PRELEVEMENT :			
<b>Objet</b>  Carreaux de plâtre, joint / Peinture	<b>Planche de croquis n° :</b>		
DETAIL DES COUCHES DU PRELEVEMENT :			
Référence Couche	Description visuelle	Epaisseur (cm)	Conclusion amiante
J01-COUCHE	Matériau semi-dur (plâtreux) (blanc)	0	Fibres d'amiante non détectées

PRELEVEMENT : P028			
<b>Emplacement :</b> 			
<b>Nom du client</b> EHPAD LES VIGNES	<b>Numéro de dossier</b> 80295-160732  1 rue de la Morteau 08360 ARDENNES	<b>Pièce ou local – Composant</b> RDC - Bureau responsable technique - Cloisons - Murs	
<b>Nom de l'opérateur</b> MARIE Christophe	<b>Date de prélèvement</b> 05/08/2024	<b>Partie de composant</b> Carreaux de plâtre, joint - Peinture	
<b>Résultat amiante :</b> Absence d'amiante			
<b>DESCRIPTION DU PRELEVEMENT :</b>			
<b>Objet</b> Carreaux de plâtre, joint / Peinture		<b>Planche de croquis n° :</b>	
<b>DETAIL DES COUCHES DU PRELEVEMENT :</b>			
<b>Référence Couche</b> J01-COUCHE	<b>Description visuelle</b> Matériau de type peinture (blanc) ; matériau semi-dur de type enduit (plâtreux) (beige)	<b>Epaisseur (cm)</b> 0	<b>Conclusion amiante</b> Fibres d'amiante non détectées

## ANNEXE : Plans / Croquis



Titre : Croquis N°1		N° planche : 1/3	N° dossier : 80295-160732	Type : Planche de repérage technique en plan
Client : EHPAD LES VIGNES		Version : 0	Adresse : 1 rue de la Morteau 08360 CHÂTEAU-PORCIEN- Les vignes	
Intervenant : MARIE Christophe		Date : 26/08/2024		
Origine du plan : Fourni par le client				
Commentaire :			Localisation : Dumoutiez	Lieu / Zone : RDC/extérieur



Titre : Croquis N°2		N° planche : 2/3	N° dossier : 80295-160732	Type : Planche de repérage technique en plan
Client : EHPAD LES VIGNES		Version : 0	Adresse : 1 rue de la Morteau 08360 CHÂTEAU-PORCIEN- Les vignes	
Intervenant : MARIE Christophe		Date : 26/08/2024		
Origine du plan : Fourni par le client				
Commentaire :			Localisation : Rimbaud	Lieu / Zone : RDC/extérieur

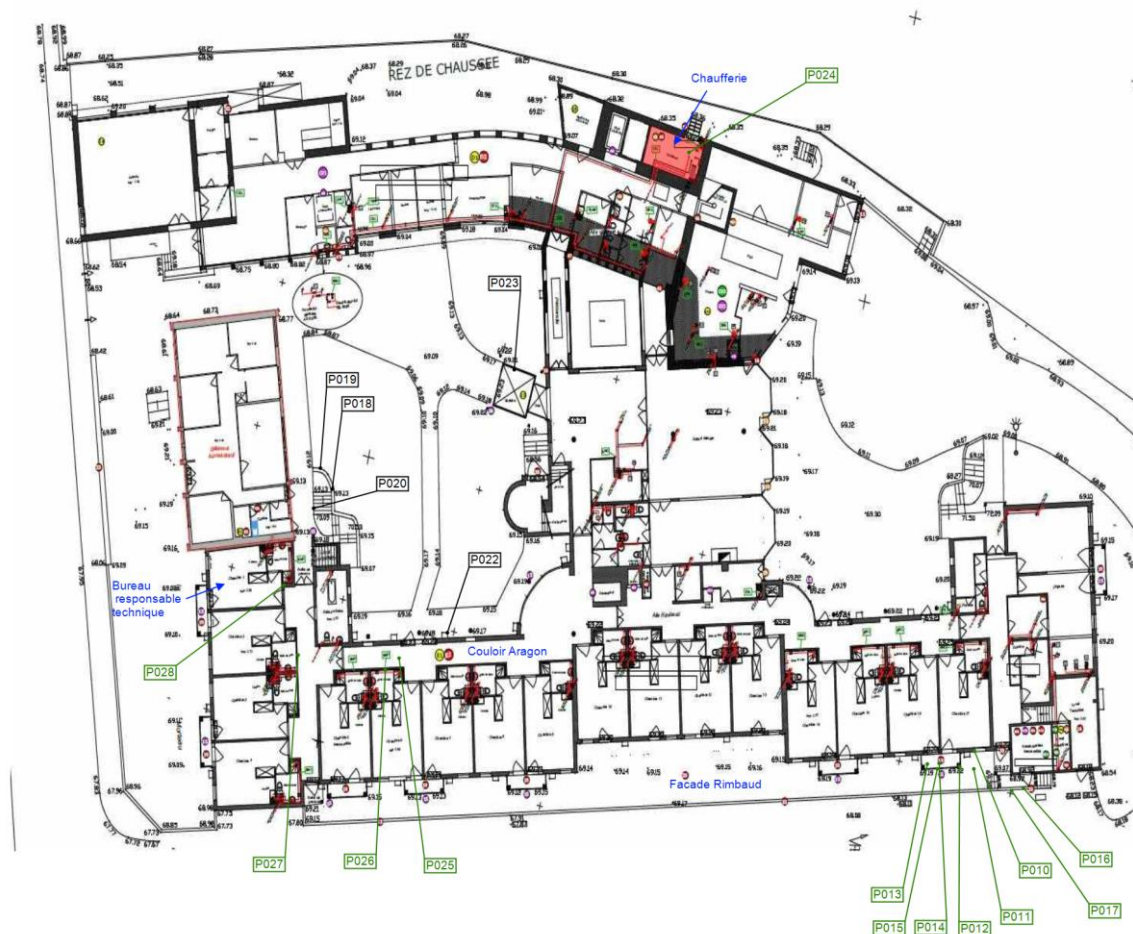

Titre : Croquis N°3	N° planche : 3/3	N° dossier : 80295-160732	Type : Planche de repérage technique en plan
Client : EHPAD LES VIGNES	Version : 0	Adresse : 1 rue de la Morteau 08360 CHÂTEAU-PORCIEN- Les vignes	
Intervenant : MARIE Christophe	Date : 26/08/2024		
Origine du plan : Fourni par le client			
Commentaire :		Localisation : Rimbaud	Lieu / Zone : Extérieur

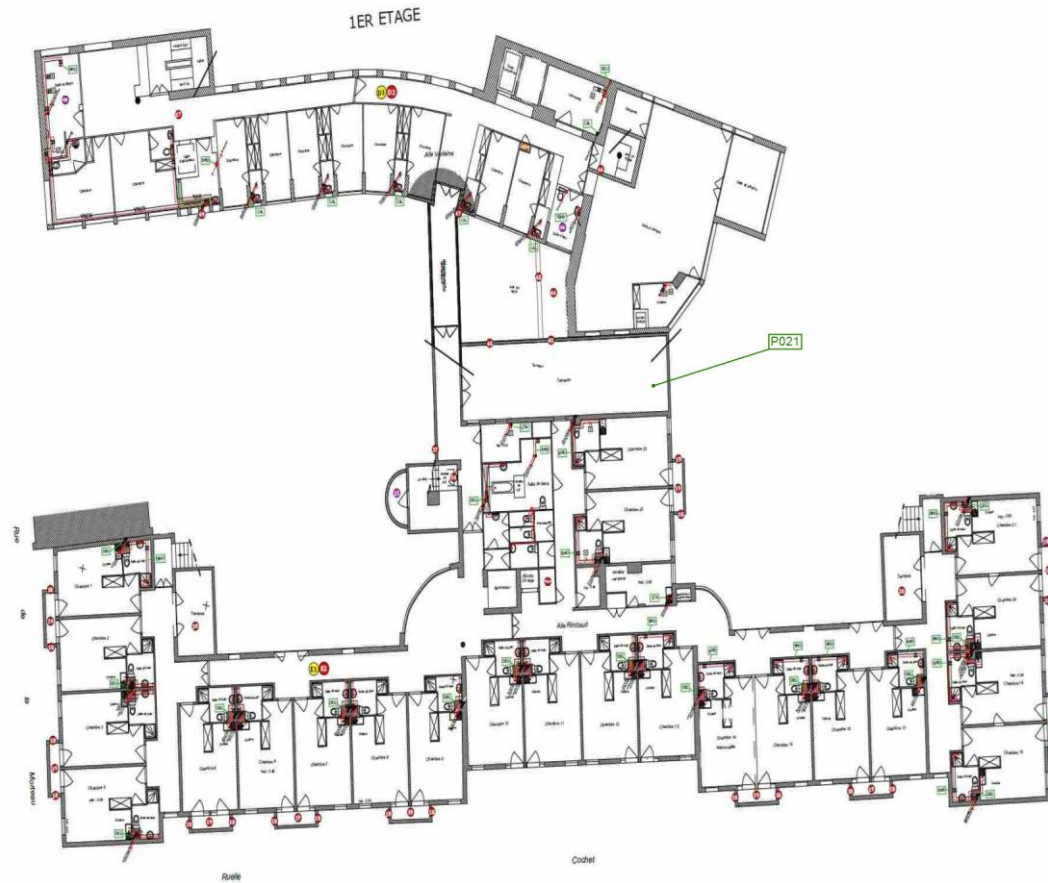

### ANNEXE : Zones Présentant des Similitudes d'Ouvrage

**Z001** : Mur donnant sur l'extérieur Plâtre Peinture (continue : NON)

Local / partie d'immeuble	Etage	Composant de la construction	Partie de composant	Réf. Sondage	Réf. prélèvement.	Présence d'amiante	Estimatif de la quantité
Réfectoire Dumouttiez	Extérieur	Mur donnant sur l'extérieur	Plâtre - Peinture		P001	Non	

**Z002** : Mur de facade Joint,enduit ciment Peinture (continue : NON)

Local / partie d'immeuble	Etage	Composant de la construction	Partie de composant	Réf. Sondage	Réf. prélèvement.	Présence d'amiante	Estimatif de la quantité
Facade Dumouttiez	Extérieur	Mur de facade	Joint,enduit ciment - Peinture		P002	Non	

**Z003** : Tableau extérieur Pierres, mortier (continue : NON)

Local / partie d'immeuble	Etage	Composant de la construction	Partie de composant	Réf. Sondage	Réf. prélèvement.	Présence d'amiante	Estimatif de la quantité
Facade Dumouttiez	Extérieur	Tableau extérieur	Pierres, mortier		P003	Non	

**Z004** : Mur donnant sur l'extérieur Plâtre Peinture (continue : NON)

Local / partie d'immeuble	Etage	Composant de la construction	Partie de composant	Réf. Sondage	Réf. prélèvement.	Présence d'amiante	Estimatif de la quantité
Bureau Dumouttiez	Extérieur	Mur donnant sur l'extérieur	Plâtre - Peinture		P004	Non	

**Z005** : Mur de facade avant Joint, enduit ciment Peinture (continue : NON)

Local / partie d'immeuble	Etage	Composant de la construction	Partie de composant	Réf. Sondage	Réf. prélèvement.	Présence d'amiante	Estimatif de la quantité
Facade Dumouttiez	Extérieur	Mur de facade avant	Joint, enduit ciment - Peinture		P005	Non	

**Z006** : Dalle Béton (continue : NON)

Local / partie d'immeuble	Etage	Composant de la construction	Partie de composant	Réf. Sondage	Réf. prélèvement.	Présence d'amiante	Estimatif de la quantité
Facade Dumouttiez	Extérieur	Dalle	Béton		P006	Non	

**Z007** : Plancher Colle, joint Carrelage (continue : NON)

Local / partie d'immeuble	Etage	Composant de la construction	Partie de composant	Réf. Sondage	Réf. prélèvement.	Présence d'amiante	Estimatif de la quantité
Bureau Dumouttiez	Extérieur	Plancher	Colle, joint - Carrelage		P007	Non	

**Z008** : Mur de facade Arrière joint, enduit ciment (continue : NON)

Local / partie d'immeuble	Etage	Composant de la construction	Partie de composant	Réf. Sondage	Réf. prélèvement.	Présence d'amiante	Estimatif de la quantité
Facade Dumouttiez	Extérieur	Mur de facade Arrière	joint, enduit ciment		P008	Non	

## Z009 : Encadrement Pierres, mortier (continue : NON)

Local / partie d'immeuble	Etage	Composant de la construction	Partie de composant	Réf. Sondage	Réf. prélèvement.	Présence d'amiante	Estimatif de la quantité
Facade Dumoutiez	Extérieur	Encadrement	Pierres, mortier		P009	Non	

## Z010 : Mur de facade Béton Crépi (continue : NON)

Local / partie d'immeuble	Etage	Composant de la construction	Partie de composant	Réf. Sondage	Réf. prélèvement.	Présence d'amiante	Estimatif de la quantité
Facade Rimbaud	Extérieur	Mur de facade	Béton - Crépi		P010	Non	

## Z011 : Poteau rond X 6 balcons Béton (continue : NON)

Local / partie d'immeuble	Etage	Composant de la construction	Partie de composant	Réf. Sondage	Réf. prélèvement.	Présence d'amiante	Estimatif de la quantité
Facade Rimbaud	Extérieur	Poteau rond - X 6 balcons	Béton		P011	Non	

## Z012 : Poteau carré X 6 balcons Béton, enduit ciment (continue : NON)

Local / partie d'immeuble	Etage	Composant de la construction	Partie de composant	Réf. Sondage	Réf. prélèvement.	Présence d'amiante	Estimatif de la quantité
Facade Rimbaud	Extérieur	Poteau carré - X 6 balcons	Béton, enduit ciment		P012	Non	

## Z013 : Sous face balcon X 6 balcons Béton Peinture (continue : NON)

Local / partie d'immeuble	Etage	Composant de la construction	Partie de composant	Réf. Sondage	Réf. prélèvement.	Présence d'amiante	Estimatif de la quantité
Facade Rimbaud	Extérieur	Sous face balcon - X 6 balcons	Béton - Peinture		P013	Non	

## Z014 : Dalle balcon X 6 balcons Béton (continue : NON)

Local / partie d'immeuble	Etage	Composant de la construction	Partie de composant	Réf. Sondage	Réf. prélèvement.	Présence d'amiante	Estimatif de la quantité
Facade Rimbaud	Extérieur	Dalle balcon - X 6 balcons	Béton		P014	Non	

## Z015 : Muret balcon X 6 balcons Béton Crépi (continue : NON)

Local / partie d'immeuble	Etage	Composant de la construction	Partie de composant	Réf. Sondage	Réf. prélèvement.	Présence d'amiante	Estimatif de la quantité
Facade Rimbaud	Extérieur	Muret balcon - X 6 balcons	Béton - Crépi		P015	Non	

## Z016 : Muret Béton Crépi (continue : NON)

Local / partie d'immeuble	Etage	Composant de la construction	Partie de composant	Réf. Sondage	Réf. prélèvement.	Présence d'amiante	Estimatif de la quantité
Facade Rimbaud	Extérieur	Muret	Béton - Crépi		P016	Non	

## Z017 : Rambardes Métal Peinture (continue : NON)

Local / partie d'immeuble	Etage	Composant de la construction	Partie de composant	Réf. Sondage	Réf. prélèvement.	Présence d'amiante	Estimatif de la quantité
Facade Rimbaud	Extérieur	Rambardes	Métal - Peinture		P017	Non	



**Z018** : Marches X 2 escaliers Béton Peinture (continue : NON)

Local / partie d'immeuble	Etage	Composant de la construction	Partie de composant	Réf. Sondage	Réf. prélèvement.	Présence d'amiante	Estimatif de la quantité
Facade Rimbaud	Extérieur	Marches - X 2 escaliers	Béton - Peinture		P018	Non	

**Z019** : Muret escalier X 2 escaliers Béton Crépi (continue : NON)

Local / partie d'immeuble	Etage	Composant de la construction	Partie de composant	Réf. Sondage	Réf. prélèvement.	Présence d'amiante	Estimatif de la quantité
Facade Rimbaud	Extérieur	Muret escalier - X 2 escaliers	Béton - Crépi		P019	Non	

**Z020** : Rambade escalier vert X 2 escaliers Métal Peinture (continue : NON)

Local / partie d'immeuble	Etage	Composant de la construction	Partie de composant	Réf. Sondage	Réf. prélèvement.	Présence d'amiante	Estimatif de la quantité
Facade Rimbaud	Extérieur	Rambade escalier vert - X 2 escaliers	Métal - Peinture		P020	Non	

**Z021** : Couverture Manbane, isolant (continue : NON)

Local / partie d'immeuble	Etage	Composant de la construction	Partie de composant	Réf. Sondage	Réf. prélèvement.	Présence d'amiante	Estimatif de la quantité
Facade Rimbaud	Extérieur	Couverture	Manbane, isolant		P021	Non	

**Z022** : Conduit de fluide gros diamètre Métal Peinture (continue : NON)

Local / partie d'immeuble	Etage	Composant de la construction	Partie de composant	Réf. Sondage	Réf. prélèvement.	Présence d'amiante	Estimatif de la quantité
Facade Rimbaud	Extérieur	Conduit de fluide gros diamètre	Métal - Peinture		P022	Non	

**Z023** : Structure vérière Métal Peinture (continue : NON)

Local / partie d'immeuble	Etage	Composant de la construction	Partie de composant	Réf. Sondage	Réf. prélèvement.	Présence d'amiante	Estimatif de la quantité
Facade Rimbaud	Extérieur	Structure vérière	Métal - Peinture		P023	Non	

**Z024** : Conduit de fluide Joint de bride (continue : NON)

Local / partie d'immeuble	Etage	Composant de la construction	Partie de composant	Réf. Sondage	Réf. prélèvement.	Présence d'amiante	Estimatif de la quantité
Chaufferie	RDC	Conduit de fluide	Joint de bride		P024	Non	

**Z025** : Plancher Ragréage, colle Revêtement souple (continue : NON)

Local / partie d'immeuble	Etage	Composant de la construction	Partie de composant	Réf. Sondage	Réf. prélèvement.	Présence d'amiante	Estimatif de la quantité
Couloir Aragon	RDC	Plancher	Ragréage, colle - Revêtement souple		P025	Non	

**Z026** : Mur de refend Béton Peinture (continue : NON)

Local / partie d'immeuble	Etage	Composant de la construction	Partie de composant	Réf. Sondage	Réf. prélèvement.	Présence d'amiante	Estimatif de la quantité
Couloir Aragon	RDC	Mur de refend	Béton - Peinture		P026	Non	

## Z027 : Cloisons Carreaux de plâtre, joint Peinture (continue : NON)

Local / partie d'immeuble	Etage	Composant de la construction	Partie de composant	Réf. Sondage	Réf. prélèvement.	Présence d'amiante	Estimatif de la quantité
Couloir Aragon	RDC	Cloisons	Carreaux de plâtre, joint - Peinture		P027	Non	

## Z028 : Cloisons Carreaux de plâtre, joint Peinture (continue : NON)

Local / partie d'immeuble	Etage	Composant de la construction	Partie de composant	Réf. Sondage	Réf. prélèvement.	Présence d'amiante	Estimatif de la quantité
Bureau responsable technique	RDC	Cloisons	Carreaux de plâtre, joint - Peinture		P028	Non	

## ANNEXE : Procès-verbaux d'analyse

PV\_00720240801361948



Analyses pour le Bâtiment

APAVE DIAGNOSTICS  
Monsieur Christophe MARIE  
Chez Apave - 8, rue Pierre Simon Laplace  
57070 METZ

Notre référence : AR-24-HB-126697-01

Numéro de dossier : 24N033253

Référence de dossier :

80295-160732 A - 1 rue de la Morteau 08360 CHÂTEAU-PORCIEN - EHPAD LES VIGNES

Madame, Monsieur,

Veuillez trouver ci-joint le rapport d'analyse relatif à l'échantillon suivant :

- N° 24N033253-001 - Référence P001-Extérieur - Refectoir Dumouttief - D - Mur donnant sur l'extérieur - Plâtre - Peinture, prélevé par vos soins, et analysé par Eurofins Analyses Pour Le Bâtiment Nord-Ouest CEBAT

- N° 24N033253-002 - Référence P002-Extérieur - Facade Dumouttief - Murs - Mur de facade - Joint, enduit ciment - Peinture, prélevé par vos soins, et analysé par Eurofins Analyses Pour Le Bâtiment Nord-Ouest CEBAT

- N° 24N033253-003 - Référence P003-Extérieur - Facade Dumouttief - Murs - Tableau extérieur - Pierres, mortier, prélevé par vos soins, et analysé par Eurofins Analyses Pour Le Bâtiment Nord-Ouest CEBAT

- N° 24N033253-004 - Référence P004-Extérieur - Bureau Dumouttief - D - Mur donnant sur l'extérieur - Plâtre - Peinture, prélevé par vos soins, et analysé par Eurofins Analyses Pour Le Bâtiment Nord-Ouest CEBAT

- N° 24N033253-005 - Référence P005-Extérieur - Facade Dumouttief - Murs - Mur de facade avant - Joint, enduit ciment - Peinture, prélevé par vos soins, et analysé par Eurofins Analyses Pour Le Bâtiment Nord-Ouest CEBAT

Eurofins Analyses pour le Bâtiment Nord SAS  
557, route de Noyelles  
F-62110 Henin-Beaumont

Tél: +33 3 21 08 80 20 - Fax: +33388916531 - Site Web: <https://www.eurofins.fr/amiante/analyses/>  
S.A.S. au capital de 123 728 € RCS Arras SIRET 529 294 035 00033 TVA FR71 529 294 035 APE 7120B

Rapport n° : 80295-160732 A / Référence du donneur d'ordre :

Apave Diagnostics - 8 rue Pierre Simon de Laplace - 57070 - METZ

SIRET : 48333631900189 Tél : 03 72 72 96 12 Email : metz@apave-diagnostics.com Site web : [www.apave-diagnostics.com](http://www.apave-diagnostics.com)

40/53





## Analyses pour le Bâtiment

- N° 24N033253-006 - Référence *P006-Extérieur - Facade Dumouttief - Sol - Dalle - Béton*, prélevé par vos soins, et analysé par Eurofins Analyses Pour Le Bâtiment Nord-Ouest CEBAT
  
- N° 24N033253-007 - Référence *P007-Extérieur - Bureau Dumouttief - Sol - Plancher - Colle, joint - Carrelage*, prélevé par vos soins, et analysé par Eurofins Analyses Pour Le Bâtiment Nord-Ouest CEBAT
  
- N° 24N033253-008 - Référence *P008-Extérieur - Facade Dumouttief - Murs - Mur de facade Arrière - joint, enduit ciment*, prélevé par vos soins, et analysé par Eurofins Analyses Pour Le Bâtiment Nord-Ouest CEBAT
  
- N° 24N033253-009 - Référence *P009-Extérieur - Facade Dumouttief - Murs - Encadrement - Pierres, mortier*, prélevé par vos soins, et analysé par Eurofins Analyses Pour Le Bâtiment Nord-Ouest CEBAT
  
- N° 24N033253-010 - Référence *P010-Extérieur - Facade Rimbaud - Murs - Mur de facade - Béton - Crépi*, prélevé par vos soins, et analysé par Eurofins Analyses Pour Le Bâtiment Nord-Ouest CEBAT
  
- N° 24N033253-011 - Référence *P011-Extérieur - Facade Rimbaud - Toutes zones - Poteau rond - Béton*, prélevé par vos soins, et analysé par Eurofins Analyses Pour Le Bâtiment Nord-Ouest CEBAT
  
- N° 24N033253-012 - Référence *P012-Extérieur - Facade Rimbaud - Toutes zones - Poteau carré - Béton, enduit ciment*, prélevé par vos soins, et analysé par Eurofins Analyses Pour Le Bâtiment Nord-Ouest CEBAT
  
- N° 24N033253-013 - Référence *P013-Extérieur - Facade Rimbaud - Toutes zones - Sous face balcon - Béton - Peinture*, prélevé par vos soins, et analysé par Eurofins Analyses Pour Le Bâtiment Nord-Ouest CEBAT
  
- N° 24N033253-014 - Référence *P014-Extérieur - Facade Rimbaud - Sol - Dalle balcon - Béton*, prélevé par vos soins, et analysé par Eurofins Analyses Pour Le Bâtiment Nord-Ouest CEBAT
  
- N° 24N033253-015 - Référence *P015-Extérieur - Facade Rimbaud - Mur - Muret balcon - Béton - Crépi*, prélevé par vos soins, et analysé par Eurofins Analyses Pour Le Bâtiment Nord-Ouest CEBAT
  
- N° 24N033253-016 - Référence *P016-Extérieur - Facade Rimbaud - Mur - Muret - Béton - Crépi*, prélevé par vos soins, et analysé par Eurofins Analyses Pour Le Bâtiment Nord-Ouest CEBAT

Eurofins Analyses pour le Bâtiment Nord SAS  
557, route de Noyelles  
F-62110 Henin-Beaumont

Tél: +33 3 21 08 80 20 - Fax: +33388916531 - Site Web: <https://www.eurofins.fr/amiante/analyses/>  
S.A.S. au capital de 123 728 € RCS Arras SIRET 529 294 035 00033 TVA FR71 529 294 035 APE 7120B



## Analyses pour le Bâtiment

- N° 24N033253-017 - Référence *P017-Extérieur - Facade Rimbaud - Equipement - Rambardes - Métal - Peinture*, prélevé par vos soins, et analysé par Eurofins Analyses Pour Le Bâtiment Nord-Ouest CEBAT
  
- N° 24N033253-018 - Référence *P018-Extérieur - Facade Rimbaud - Escalier - Marches - Béton - Peinture*, prélevé par vos soins, et analysé par Eurofins Analyses Pour Le Bâtiment Nord-Ouest CEBAT
  
- N° 24N033253-019 - Référence *P019-Extérieur - Facade Rimbaud - Escalier - Muret escalier - Béton - Crépi*, prélevé par vos soins, et analysé par Eurofins Analyses Pour Le Bâtiment Nord-Ouest CEBAT
  
- N° 24N033253-020 - Référence *P020-Extérieur - Facade Rimbaud - Murs - Rambade escalier vert - Métal - Peinture*, prélevé par vos soins, et analysé par Eurofins Analyses Pour Le Bâtiment Nord-Ouest CEBAT
  
- N° 24N033253-021 - Référence *P021-Extérieur - Facade Rimbaud - Terrasse - Couverture - Manbane, isolant*, prélevé par vos soins, et analysé par Eurofins Analyses Pour Le Bâtiment Nord-Ouest CEBAT
  
- N° 24N033253-022 - Référence *P022-Extérieur - Facade Rimbaud - Equipement - Conduit de fluide gros diamètre - Métal - Peinture*, prélevé par vos soins, et analysé par Eurofins Analyses Pour Le Bâtiment Nord-Ouest CEBAT
  
- N° 24N033253-023 - Référence *P023-Extérieur - Facade Rimbaud - Equipement - Structure vérière - Métal - Peinture*, prélevé par vos soins, et analysé par Eurofins Analyses Pour Le Bâtiment Nord-Ouest CEBAT
  
- N° 24N033253-024 - Référence *P024-RDC - Chaufferie - Equipement - Conduit de fluide - Joint de bride*, prélevé par vos soins, et analysé par Eurofins Analyses Pour Le Bâtiment Nord-Ouest CEBAT
  
- N° 24N033253-025 - Référence *P025-RDC - Couloir Aragon - Sol - Plancher - Ragréage, colle - Revêtement souple*, prélevé par vos soins, et analysé par Eurofins Analyses Pour Le Bâtiment Nord-Ouest CEBAT
  
- N° 24N033253-026 - Référence *P026-RDC - Couloir Aragon - Murs - Mur de refend - Béton - Peinture*, prélevé par vos soins, et analysé par Eurofins Analyses Pour Le Bâtiment Nord-Ouest CEBAT
  
- N° 24N033253-027 - Référence *P027-RDC - Couloir Aragon - Murs - Cloisons - Carreaux de plâtre, joint - Peinture*, prélevé par vos soins, et analysé par Eurofins Analyses Pour Le Bâtiment Nord-Ouest CEBAT

Eurofins Analyses pour le Bâtiment Nord SAS  
557, route de Noyelles  
F-62110 Henin-Beaumont

Tél: +33 3 21 08 80 20 - Fax: +33388916531 - Site Web: <https://www.eurofins.fr/amiante/analyses/>  
S.A.S. au capital de 123 728 € RCS Arras SIRET 529 294 035 00033 TVA FR71 529 294 035 APE 7120B



Analyses pour le Bâtiment

- N° 24N033253-028 - Référence P028-RDC - Bureau responsable technique - Murs - Cloisons - Carreaux de plâtre, joint - Peinture, prélevé par vos soins, et analysé par Eurofins Analyses Pour Le Bâtiment Nord-Ouest CEBAT

Vous souhaitant bonne réception,

Cordialement,

Votre laboratoire Eurofins Analyses pour le Bâtiment Nord SAS

Eurofins Analyses pour le Bâtiment Nord SAS  
557, route de Noyelles  
F-62110 Henin-Beaumont

Tél: +33 3 21 08 80 20 - Fax: +33388916531 - Site Web: <https://www.eurofins.fr/amiante/analyses/>  
S.A.S. au capital de 123 728 € RCS Arras SIRET 529 294 035 00033 TVA FR71 529 294 035 APE 7120B



## Eurofins Analyses Pour Le Bâtiment Nord-Ouest CEBAT

EUROFINS ANALYSES POUR LE  
BATIMENT NORD SAS  
Réception résultat  
EUROFINS ABN  
557 chemin de Noyelles  
Parc du Pommier  
62110 HENIN BEAUMONT

## RAPPORT D'ANALYSE D'AMIANTE DANS LES MATERIAUX

N° de rapport d'analyse : AR-24-NM-056220-01 Date d'émission de rapport : 12/08/2024 15:57 Page 1/7  
Référence laboratoire sous-traitant N° : 24NM030286 Référence de suivi du dossier N° : 24N033253  
Reçu au laboratoire le : 09/08/2024 Date de réception : 08/08/2024  
Date d'analyse : 09/08/2024  
Référence dossier Client:80295-160732 A - 1 rue de la Morteau 08360 CHÂTEAU-PORCIEN - EHPAD LES VIGNES  
Prestation commandée auprès d'Eurofins Analyses pour le Bâtiment Nord SAS.

N° éch.	Référence client	Description visuelle	Technique utilisée / Analyse	Préparation		Résultats
				Nb prep / Nb grilles ou lames	Type	
001	24N033253-001 - P001-Extérieur - Refectoir Dumouttiez - D - Mur donnant sur l'extérieur - Plâtre - Peinture	Matériau de type peinture (rose) ; matériau semi-dur de type enduit (blanc) ; matériau semi-dur de type enduit (cémenteux) (gris) ; matériau de type polystyrène (blanc) en traces ; matériau de type maillage de fibres (blanc)	MET * / QK8U	1 / 2 *	Calcination et attaque acide (méthode interne de traitement)	Fibres d'amiante non détectées *
002	24N033253-002 - P002-Extérieur - Facade Dumouttiez - Murs - Mur de facade - Joint,enduit ciment - Peinture	Matériau (pulvérulent) (gris) ; matériau semi-dur de type enduit (cémenteux) (beige) ; matériau semi-dur de type enduit (cémenteux) (gris)	MET * / YU28	1 / 2 *	Calcination et attaque acide (méthode interne de traitement)	Fibres d'amiante non détectées *
003	24N033253-003 - P003-Extérieur - Facade Dumouttiez - Murs - Tableau extérieur - Pierres, mortier	Matériau semi-dur (cémenteux) (granulaire) (blanc) ; matériau semi-dur (blanc) ; matériau souple (blanc) ; matériau de type peinture (de différentes couleurs) en traces	MET * / YU28	1 / 2 *	Calcination et attaque acide (méthode interne de traitement)	Fibres d'amiante non détectées *

Tous les éléments de traçabilité sont disponibles sur demande. La reproduction de ce document n'est autorisée que sous sa forme intégrale. Il comporte 7 page(s). Les résultats du présent rapport s'appliquent aux objets tels qu'ils ont été reçus et ne concernent que les objets soumis à l'essai. Seules certaines prestations rapportées dans ce document sont couvertes par l'accréditation. Elles sont identifiées par le symbole \*.

Eurofins Analyses Pour Le Bâtiment Nord-Ouest CEBAT  
Bâtiment B1, 1294, rue Achille PERES  
F-59640 Dunkerque, FRANCE  
Tél: +33 3 88 91 65 31; +33 3 28 69 72 90 - Fax: +33 3 88 91 65 31 - Site Web: www.eurofins.fr/amiante/analyses/  
S.A.S. au capital de 7 500€ RCS DUNKERQUE SIRET 441 675 451 00054 TVA FR60 441 675 451 APE 7112B

ACCREDITATION N°  
1- 1935  
Portée disponible sur  
www.cofrac.fr



## RAPPORT D'ANALYSE D'AMIANTE DANS LES MATERIAUX

N° de rapport d'analyse : AR-24-NM-056220-01 Date d'émission de rapport : 12/08/2024 15:57 Page 2/7  
Référence laboratoire sous-traitant N° : 24NM030286 Référence de suivi du dossier N° : 24N033253  
Reçu au laboratoire le : 09/08/2024 Date de réception : 08/08/2024  
Date d'analyse : 09/08/2024  
Référence dossier Client: 80295-160732 A - 1 rue de la Morteau 08360 CHÂTEAU-PORCIEN - EHPAD LES VIGNES  
Prestation commandée auprès d'Eurofins Analyses pour le Bâtiment Nord SAS.

N° éch.	Référence client	Description visuelle	Technique utilisée / Analyste	Préparation		Résultats
				Nb prep / Nb grilles ou lames	Type	
004	24N033253-004 - P004-Extérieur - Bureau Dumouttiez - D - Mur donnant sur l'extérieur - Plâtre - Peinture	Matériau de type système d'enduit peinture (vert) (clair) ; matériau semi-dur de type enduit (blanc) ; matériau semi-dur (noir) en traces	MET / YUZ8 *	1 / 2 *	Calcination et attaque acide (méthode interne de traitement)	Fibres d'amiante non détectées *
005	24N033253-005 - P005-Extérieur - Facade Dumouttiez - Murs - Mur de facade avant - Joint, enduit ciment - Peinture	Matériau semi-dur de type enduit (cémenteux) (gris)	MET / YUZ8 *	1 / 2 *	Calcination et attaque acide (méthode interne de traitement)	Fibres d'amiante non détectées *
006	24N033253-006 - P006-Extérieur - Facade Dumouttiez - Sol - Dalle - Béton	Matériau (jaune) en traces ; matériau dur de type mortier, béton, chape (granulaire) (gris)	MET / YUZ8 *	1 / 2 *	Calcination et attaque acide (méthode interne de traitement)	Fibres d'amiante non détectées *
007	24N033253-007 - P007-Extérieur - Bureau Dumouttiez - Sol - Plancher - Colle, joint - Carrelage	Matériau (pulvérulent) (gris) + (blanc) ; matériau dur de type carrelage, faïence (beige) ; matériau dur de type ciment-colle (gris)	MET / YUZ8 *	1 / 2 *	Calcination et attaque acide (méthode interne de traitement)	Fibres d'amiante non détectées *
008	24N033253-008 - P008-Extérieur - Facade Dumouttiez - Murs - Mur de facade Arrière - joint, enduit ciment	Matériau (blanc) en traces ; matériau semi-dur de type enduit (cémenteux) (gris)	MET / YUZ8 *	1 / 2 *	Calcination et attaque acide (méthode interne de traitement)	Fibres d'amiante non détectées *
009	24N033253-009 - P009-Extérieur - Facade Dumouttiez - Murs - Encadrement - Pierres, mortier	Matériau (pulvérulent) (noir) en traces ; matériau dur de type mortier, béton, chape (gris)	MET / YUZ8 *	1 / 2 *	Calcination et attaque acide (méthode interne de traitement)	Fibres d'amiante non détectées *

Tous les éléments de traçabilité sont disponibles sur demande. La reproduction de ce document n'est autorisée que sous sa forme intégrale. Il comporte 7 page(s). Les résultats du présent rapport s'appliquent aux objets tels qu'ils ont été reçus et ne concernent que les objets soumis à l'essai. Seules certaines prestations rapportées dans ce document sont couvertes par l'accréditation. Elles sont identifiées par le symbole \*.

Eurofins Analyses Pour Le Bâtiment Nord-Ouest CEBAT  
Bâtiment B1, 1294, rue Achille PERES  
F-59640 Dunkerque, FRANCE  
Tél: +33 3 88 91 65 31; +33 3 28 69 72 90 - Fax: +33 3 88 91 65 31 - Site Web: www.eurofins.fr/amiante/analyses/  
S.A.S. au capital de 7 500€ RCS DUNKERQUE SIRET 441 675 451 00054 TVA FR60 441 675 451 APE 7112B

ACCREDITATION N°  
1- 1935  
Portée disponible sur  
www.cofrac.fr





## Eurofins Analyses Pour Le Bâtiment Nord-Ouest CEBAT

## RAPPORT D'ANALYSE D'AMIANTE DANS LES MATERIAUX

N° de rapport d'analyse : AR-24-NM-056220-01 Date d'émission de rapport : 12/08/2024 15:57 Page 3/7  
Référence laboratoire sous-traitant N° : 24NM030286 Référence de suivi du dossier N° : 24N033253  
Reçu au laboratoire le : 09/08/2024 Date de réception : 08/08/2024  
Date d'analyse : 09/08/2024  
Référence dossier Client: 80295-160732 A - 1 rue de la Morteau 08360 CHÂTEAU-PORCIEN - EHPAD LES VIGNES  
Prestation commandée auprès d'Eurofins Analyses pour le Bâtiment Nord SAS.

N° éch.	Référence client	Description visuelle	Technique utilisée / Analyste	Préparation		Résultats
				Nb prep / Nb grilles ou lames	Type	
010	24N033253-010 - P010-Extérieur - Facade Rimbaud - Murs - Mur de facade - Béton - Crépi	Matériau dur de type mortier, béton, chape (granulaire) (beige)	MET / YUZ8 *	1 / 2 *	Calcination et attaque acide (méthode interne de traitement)	Fibres d'amiante non détectées *
011	24N033253-011 - P011-Extérieur - Facade Rimbaud - Toutes zones - Poteau rond - Béton	Matériau dur de type mortier, béton, chape (beige)	MET / YUZ8 *	1 / 2 *	Calcination et attaque acide (méthode interne de traitement)	Fibres d'amiante non détectées *
012	24N033253-012 - P012-Extérieur - Facade Rimbaud - Toutes zones - Poteau carré - Béton, enduit ciment	Matériau semi-dur de type enduit (cimenteux) (granulaire) (gris)	MET / YUZ8 *	1 / 2 *	Calcination et attaque acide (méthode interne de traitement)	Fibres d'amiante non détectées *
013	24N033253-013 - P013-Extérieur - Facade Rimbaud - Toutes zones - Sous face balcon - Béton - Peinture	Matériau de type peinture (blanc) ; matériau dur de type mortier, béton, chape (poudreux) (gris) ; matériau semi-dur fibreux de type bois, copeaux (beige)	MET / YUZ8 *	1 / 2 *	Calcination et attaque acide (méthode interne de traitement)	Fibres d'amiante non détectées *
014	24N033253-014 - P014-Extérieur - Facade Rimbaud - Sol - Dalle balcon - Béton	Matériau (pulvérulent) (marron) ; matériau dur de type mortier, béton, chape (granulaire) (gris)	MET / YUZ8 *	1 / 2 *	Calcination et attaque acide (méthode interne de traitement)	Fibres d'amiante non détectées *
015	24N033253-015 - P015-Extérieur - Facade Rimbaud - Mur - Muret balcon - Béton - Crépi					

Tous les éléments de traçabilité sont disponibles sur demande. La reproduction de ce document n'est autorisée que sous sa forme intégrale. Il comporte 7 page(s). Les résultats du présent rapport s'appliquent aux objets tels qu'ils ont été reçus et ne concernent que les objets soumis à l'essai. Seules certaines prestations rapportées dans ce document sont couvertes par l'accréditation. Elles sont identifiées par le symbole \*.

Eurofins Analyses Pour Le Bâtiment Nord-Ouest CEBAT  
Bâtiment B1, 1294, rue Achille PERES  
F-59640 Dunkerque, FRANCE  
Tél: +33 3 88 91 65 31; +33 3 28 69 72 90 - Fax: +33 3 88 91 65 31 - Site Web: www.eurofins.fr/amiante/analyses/  
S.A.S. au capital de 7 500€ RCS DUNKERQUE SIRET 441 675 451 00054 TVA FR60 441 675 451 APE 7112B

ACCREDITATION N°  
1- 1935  
Portée disponible sur  
www.cofrac.fr



## Eurofins Analyses Pour Le Bâtiment Nord-Ouest CEBAT

## RAPPORT D'ANALYSE D'AMIANTE DANS LES MATERIAUX

N° de rapport d'analyse : AR-24-NM-056220-01 Date d'émission de rapport : 12/08/2024 15:57 Page 4/7  
Référence laboratoire sous-traitant N° : 24NM030286 Référence de suivi du dossier N° : 24N033253  
Reçu au laboratoire le : 09/08/2024 Date de réception : 08/08/2024  
Date d'analyse : 09/08/2024  
Référence dossier Client:80295-160732 A - 1 rue de la Morteau 08360 CHÂTEAU-PORCIEN - EHPAD LES VIGNES  
Prestation commandée auprès d'Eurofins Analyses pour le Bâtiment Nord SAS.

N° éch.	Référence client	Description visuelle	Technique utilisée / Analyste	Préparation		Résultats
				Nb prep / Nb grilles ou lames	Type	
		Matériau dur (cémenteux) (granulaire) (gris) + (blanc) ; matériau (pulvérulent) (noir) ; matériau (blanc) ; matériau semi-dur (cémenteux) (gris) ; matériau semi-dur (cémenteux) (blanc) ; matériau (pulvérulent) (marron) + (gris)	MET / YUZ8 *	1 / 2 *	Calcination et attaque acide (méthode interne de traitement)	Fibres d'amiante non détectées *
016	24N033253-016 - P016-Extérieur - Facade Rimbaud - Mur - Muret - Béton - Crépi	Matériau (pulvérulent) (noir) ; matériau (cémenteux) (vert) (granulaire) (blanc) ; matériau dur de type mortier, béton, chape (granulaire) (gris) ; matériau de type peinture (beige) en traces	MET / YUZ8 *	1 / 2 *	Calcination et attaque acide (méthode interne de traitement)	Fibres d'amiante non détectées *
017	24N033253-017 - P017-Extérieur - Facade Rimbaud - Equipement - Rambardes - Métal - Peinture	Matériau de type peinture (marron) + (orange)	MET / YUZ8 *	1 / 2 *	Calcination et attaque acide (méthode interne de traitement)	Fibres d'amiante non détectées *
018	24N033253-018 - P018-Extérieur - Facade Rimbaud - Escalier - Marches - Béton - Peinture	Matériau (pulvérulent) (vert) ; matériau (blanc) ; matériau dur de type mortier, béton, chape (granulaire) (gris)	MET / YUZ8 *	1 / 2 *	Calcination et attaque acide (méthode interne de traitement)	Fibres d'amiante non détectées *
019	24N033253-019 - P019-Extérieur - Facade Rimbaud - Escalier - Muret escalier - Béton - Crépi					

Tous les éléments de traçabilité sont disponibles sur demande. La reproduction de ce document n'est autorisée que sous sa forme intégrale. Il comporte 7 page(s). Les résultats du présent rapport s'appliquent aux objets tels qu'ils ont été reçus et ne concernent que les objets soumis à l'essai. Seules certaines prestations rapportées dans ce document sont couvertes par l'accréditation. Elles sont identifiées par le symbole \*.

Eurofins Analyses Pour Le Bâtiment Nord-Ouest CEBAT  
Bâtiment B1, 1294, rue Achille PERES  
F-59640 Dunkerque, FRANCE  
Tél: +33 3 88 91 65 31; +33 3 28 69 72 90 - Fax: +33 3 88 91 65 31 - Site Web: www.eurofins.fr/amiante/analyses/  
S.A.S. au capital de 7 500€ RCS DUNKERQUE SIRET 441 675 451 00054 TVA FR60 441 675 451 APE 7112B

ACCREDITATION N°  
1- 1935  
Portée disponible sur  
www.cofrac.fr



## Eurofins Analyses Pour Le Bâtiment Nord-Ouest CEBAT

## RAPPORT D'ANALYSE D'AMIANTE DANS LES MATERIAUX

N° de rapport d'analyse : AR-24-NM-056220-01 Date d'émission de rapport : 12/08/2024 15:57 Page 5/7  
Référence laboratoire sous-traitant N° : 24NM030286 Référence de suivi du dossier N° : 24N033253  
Reçu au laboratoire le : 09/08/2024 Date de réception : 08/08/2024  
Date d'analyse : 09/08/2024  
Référence dossier Client: 80295-160732 A - 1 rue de la Morteau 08360 CHÂTEAU-PORCIEN - EHPAD LES VIGNES  
Prestation commandée auprès d'Eurofins Analyses pour le Bâtiment Nord SAS.

N° éch.	Référence client	Description visuelle	Technique utilisée / Analyste	Préparation		Résultats
				Nb prep / Nb grilles ou lames	Type	
		Matériau (pulvérulent) (noir) + (vert) ; matériau semi-dur (cémenteux) (granulaire) (gris) ; matériau de type peinture (beige) ; matériau semi-dur (cémenteux) (gris) (clair)	MET * / YUZ8	1 / 2 *	Calcination et attaque acide (méthode interne de traitement)	Fibres d'amiante non détectées *
020	24N033253-020 - P020-Extérieur - Facade Rimbaud - Murs - Rambarde escalier vert - Métal - Peinture	Matériau de type peinture (poudreuse) (vert) + (orange)	MET * / YUZ8	1 / 2 *	Calcination et attaque acide (méthode interne de traitement)	Fibres d'amiante non détectées *
021	24N033253-021 - P021-Extérieur - Facade Rimbaud - Terrasse - Couverture - Manbane, isolant	Matériau (pulvérulent) (marron) ; matériau souple bitumineux (noir) (fibreuse) ; matériau de type mousse (jaune)	MET * / YUZ8	1 / 2 *	Calcination et attaque acide (méthode interne de traitement)	Fibres d'amiante non détectées *
022	24N033253-022 - P022-Extérieur - Facade Rimbaud - Equipement - Conduit de fluide gros diamètre - Métal - Peinture	Matériau de type peinture (vert) + (rouge)	MET * / YUZ8	1 / 2 *	Calcination et attaque acide (méthode interne de traitement)	Fibres d'amiante non détectées *
023	24N033253-023 - P023-Extérieur - Facade Rimbaud - Equipement - Structure vérière - Métal - Peinture	Matériau de type peinture (vert) + (marron)	MET * / YUZ8	1 / 2 *	Calcination et attaque acide (méthode interne de traitement)	Fibres d'amiante non détectées *

Tous les éléments de traçabilité sont disponibles sur demande. La reproduction de ce document n'est autorisée que sous sa forme intégrale. Il comporte 7 page(s). Les résultats du présent rapport s'appliquent aux objets tels qu'ils ont été reçus et ne concernent que les objets soumis à l'essai. Seules certaines prestations rapportées dans ce document sont couvertes par l'accréditation. Elles sont identifiées par le symbole \*.

Eurofins Analyses Pour Le Bâtiment Nord-Ouest CEBAT  
Bâtiment B1, 1294, rue Achille PERES  
F-59640 Dunkerque, FRANCE  
Tél: +33 3 88 91 65 31; +33 3 28 69 72 90 - Fax: +33 3 88 91 65 31 - Site Web: www.eurofins.fr/amiante/analyses/  
S.A.S. au capital de 7 500€ RCS DUNKERQUE SIRET 441 675 451 00054 TVA FR60 441 675 451 APE 7112B

ACCREDITATION N°  
1- 1935  
Portée disponible sur  
www.cofrac.fr





## RAPPORT D'ANALYSE D'AMIANTE DANS LES MATERIAUX

N° de rapport d'analyse : AR-24-NM-056220-01 Date d'émission de rapport : 12/08/2024 15:57 Page 6/7  
Référence laboratoire sous-traitant N° : 24NM030286 Référence de suivi du dossier N° : 24N033253  
Reçu au laboratoire le : 09/08/2024 Date de réception : 08/08/2024  
Date d'analyse : 09/08/2024  
Référence dossier Client: 80295-160732 A - 1 rue de la Morteau 08360 CHÂTEAU-PORCIEN - EHPAD LES VIGNES  
Prestation commandée auprès d'Eurofins Analyses pour le Bâtiment Nord SAS.

N° éch.	Référence client	Description visuelle	Technique utilisée / Analyste	Préparation		Résultats
				Nb prep / Nb grilles ou lames	Type	
024	24N033253-024 - P024-RDC - Chaufferie - Equipement - Conduit de fluide - Joint de bride	Matériau (pulvérulent) (marron) ; matériau souple de type joint (fibreuse) (beige)	MET / YUZ8	1 / 2 *	Calcination et attaque acide (méthode interne de traitement)	Fibres d'amiante non détectées *
025 (1) (2)	24N033253-025 - P025-RDC - Couloir Aragon - Sol - Plancher - Ragrée, colle - Revêtement souple	Matériau souple de type revêtement de sol (marbré) (beige) + (marron) ; matériau de type colle (jaune)	MET / A3PY	1 / 2 *	Calcination et attaque acide (méthode interne de traitement)	Fibres d'amiante non détectées *
026 (1)	24N033253-026 - P026-RDC - Couloir Aragon - Murs - Mur de refend - Béton - Peinture	Matériau semi-dur (granulaire) (cémenteux) (beige)	MET / A3PY	1 / 2 *	Calcination et attaque acide (méthode interne de traitement)	Fibres d'amiante non détectées *
027 (1)	24N033253-027 - P027-RDC - Couloir Aragon - Murs - Cloisons - Carreaux de plâtre, joint - Peinture	Matériau semi-dur (plâtreux) (blanc)	MET / A3PY	1 / 2 *	Calcination et attaque acide (méthode interne de traitement)	Fibres d'amiante non détectées *
028	24N033253-028 - P028-RDC - Bureau responsable technique - Murs - Cloisons - Carreaux de plâtre, joint - Peinture	Matériau de type peinture (blanc) ; matériau semi-dur de type enduit (plâtreux) (beige)	MET / A3PY	1 / 2 *	Calcination et attaque acide (méthode interne de traitement)	Fibres d'amiante non détectées *

## Observation(s) échantillon(s)

- (1) La totalité de la couche a été utilisée pour rendre le résultat. Une contre-analyse sera impossible.
- (2) Une lingette ayant été utilisée lors du prélèvement pour la protection de l'opérateur de repérage est présente dans l'échantillon. Celle-ci n'a pas été analysée.

## Méthode d'analyse employée pour la recherche qualitative des fibres d'amiante dans les matériaux :

Traitement par une méthode interne (mode opératoire T-PM-WO22725) en vue d'une identification des fibres au Microscopie Electronique à Transmission (MET) selon parties utiles de la norme NFX 43-050.

Tous les éléments de traçabilité sont disponibles sur demande. La reproduction de ce document n'est autorisée que sous sa forme intégrale. Il comporte 7 page(s). Les résultats du présent rapport s'appliquent aux objets tels qu'ils ont été reçus et ne concernent que les objets soumis à l'essai. Seules certaines prestations rapportées dans ce document sont couvertes par l'accréditation. Elles sont identifiées par le symbole \*.

Eurofins Analyses Pour Le Bâtiment Nord-Ouest CEBAT  
Bâtiment B1, 1294, rue Achille PERES  
F-59640 Dunkerque, FRANCE  
Tél: +33 3 88 91 65 31; +33 3 28 69 72 90 - Fax: +33 3 88 91 65 31 - Site Web: www.eurofins.fr/amiante/analyses/  
S.A.S. au capital de 7 500€ RCS DUNKERQUE SIRET 441 675 451 00054 TVA FR60 441 675 451 APE 7112B

ACCREDITATION N°  
1- 1935  
Portée disponible sur  
www.cofrac.fr



## RAPPORT D'ANALYSE D'AMIANTE DANS LES MATERIAUX

N° de rapport d'analyse : AR-24-NM-056220-01 Date d'émission de rapport : 12/08/2024 15:57 Page 7/7  
Référence laboratoire sous-traitant N° : 24NM030286 Référence de suivi du dossier N° : 24N033253  
Reçu au laboratoire le : 09/08/2024 Date de réception : 08/08/2024  
Date d'analyse : 09/08/2024  
Référence dossier Client: 80295-160732 A - 1 rue de la Morteau 08360 CHÂTEAU-PORCIEN - EHPAD LES VIGNES  
Prestation commandée auprès d'Eurofins Analyses pour le Bâtiment Nord SAS.

NB 1 : Sauf information contraire sur ce rapport, le laboratoire effectue une analyse couche par couche de l'échantillon transmis par le demandeur. Des composants décrits simultanément dans une même couche n'ont pas pu faire l'objet de prises d'essai séparées pour l'analyse.  
NB 2 : "Fibres d'amiante non détectées au MOLP" s'entend comme : "aucune fibre d'amiante n'a été détectée, l'échantillon objet de l'essai peut éventuellement renfermer une teneur en fibre d'amiante optiquement observables\*\* inférieure à la limite de détection. \*\* Pour être optiquement observable, une fibre doit avoir une largeur supérieure à 0.2 micromètre (µm)"; "Fibres d'amiante non détectées" au MET s'entend comme : " aucune fibre d'amiante n'a été détectée, l'échantillon objet de l'essai peut éventuellement renfermer une teneur en fibre d'amiante inférieure à la limite de détection."  
NB 3 : Pour la recherche d'amiante dans les matériaux, la limite de détection garantie par prise d'essai dans les matériaux (en MOLP et/ou en MET) est de 0.1% en masse.  
NB 4 : Le présent rapport ne mentionne que les analyses conclusives. Toutefois, conformément à son offre et à l'arrêté du 1er octobre 2019, le laboratoire met en œuvre les deux techniques MOLP et META sur tous les échantillons massifs. La mention sur le rapport d'une technique d'analyse par MET indique que les échantillons ont été traités selon l'annexe 2 du guide HSG 248 (MOLP) mais sans aboutir à un résultat conclusif.  
NB 5 : Analyse réalisée dans le cadre des textes réglementaires suivants : Décret n° 2017-899 du 9 mai 2017, Décret n° 2019-251 du 27 mars 2019, Décret n° 2011-629 du 3 juin 2011, Arrêté du 1er octobre 2019 (JORF n°0245 du 20 octobre 2019 texte n° 18), Arrêté du 25 juillet 2022 (JOFR n°0238 du 13 octobre 2022, texte n°10).  
NB 6 : Le rapport est établi dans le cadre du cas 1 de l'article 6 de l'arrêté du 1er octobre 2019 à savoir la détection et l'identification d'amiante délibérément ajouté dans les matériaux et produits manufacturés.



Claire Desagher  
Technicienne Analyste Microscopie

Tous les éléments de traçabilité sont disponibles sur demande. La reproduction de ce document n'est autorisée que sous sa forme intégrale. Il comporte 7 page(s). Les résultats du présent rapport s'appliquent aux objets tels qu'ils ont été reçus et ne concernent que les objets soumis à l'essai. Seules certaines prestations rapportées dans ce document sont couvertes par l'accréditation. Elles sont identifiées par le symbole \*.

Eurofins Analyses Pour Le Bâtiment Nord-Ouest CEBAT  
Bâtiment B1, 1294, rue Achille PERES  
F-59640 Dunkerque, FRANCE  
Tél: +33 3 88 91 65 31; +33 3 28 69 72 90 - Fax: +33 3 88 91 65 31 - Site Web: [www.eurofins.fr/amiante/analyses/](http://www.eurofins.fr/amiante/analyses/)  
S.A.S. au capital de 7 500€ RCS DUNKERQUE SIRET 441 675 451 00054 TVA FR60 441 675 451 APE 7112B

ACCREDITATION N°  
1- 1935  
Portée disponible sur  
[www.cofrac.fr](http://www.cofrac.fr)



## ANNEXE : Certificat de compétence

### Certificat

Attribué à

**Christophe MARIE**

Bureau Veritas Certification certifie que les compétences de la personne mentionnée ci-dessus répondent aux exigences des arrêtés relatifs aux critères de certification de compétences ci-dessous pris en application des articles L271-6 et R 271.1 du Code la Construction et de l'Habitation et relatifs aux critères de compétence des personnes physiques réalisant des dossiers de diagnostics techniques tels que définis à l'article L271-4 du code précité

#### DOMAINES TECHNIQUES

	Référence des arrêtés	Date de certification originale	Validité du certificat *
<b>Plomb sans mention (CREP)</b>	Arrêté du 24 Décembre 2021 définissant les critères de certification des opérateurs de diagnostic technique et des organismes de formation et d'accréditation des organismes de certification	17/06/2022	16/06/2029
<b>Gaz</b>	Arrêté du 24 Décembre 2021 définissant les critères de certification des opérateurs de diagnostic technique et des organismes de formation et d'accréditation des organismes de certification	07/09/2022	06/09/2029
<b>Électricité</b>	Arrêté du 24 Décembre 2021 définissant les critères de certification des opérateurs de diagnostic technique et des organismes de formation et d'accréditation des organismes de certification	23/09/2022	22/09/2029
<b>DPE sans mention</b>	Arrêté du 20 juillet 2023 définissant les critères de certification des diagnostiqueurs intervenant dans le domaine du diagnostic de performance énergétique, de leurs organismes de formation et les exigences applicables aux organismes de certification	07/09/2022	06/09/2029
<b>DPE avec mention</b>	Arrêté du 20 juillet 2023 définissant les critères de certification des diagnostiqueurs intervenant dans le domaine du diagnostic de performance énergétique, de leurs organismes de formation et les exigences applicables aux organismes de certification	07/09/2022	06/09/2029
<b>Amiante sans mention</b>	Arrêté du 24 Décembre 2021 définissant les critères de certification des opérateurs de diagnostic technique et des organismes de formation et d'accréditation des organismes de certification	07/09/2022	06/09/2029
<b>Amiante avec mention</b>	Arrêté du 24 Décembre 2021 définissant les critères de certification des opérateurs de diagnostic technique et des organismes de formation et d'accréditation des organismes de certification	07/09/2022	06/09/2029

Date : 10/07/2024

Numéro du certificat : **15070603**
**Samuel DUPRIEU - Président**

\* Sous réserve du respect des dispositions contractuelles et des résultats positifs des surveillances réalisées, ce certificat est valable jusqu'au : voir ci-dessus.  
Des informations supplémentaires concernant le périmètre de ce certificat ainsi que l'applicabilité des exigences du référentiel peuvent être obtenues en consultant l'organisme.  
Pour vérifier la validité de ce certificat, vous pouvez aller sur <http://www.bureauveritas.fr/certification-diag>  
Adresse de l'organisme certificateur : Bureau Veritas Certification France  
1 Place Zaha Hadid 92400 Courbevoie



## ANNEXE : Attestation d'assurance



Votre interlocuteur  
CBT VERLINGUE  
(AGENCE D'ILLZACH)  
29335 QUIMPER CEDEX

Portefeuille : 0201050284

☎ 03 89 61 64 64  
📠 08 20 20 26 32

SAS APAVE  
IMMEUBLE CANOPY  
6 RUE DU GENERAL AUDRAN  
92400 COURBEVOIE

### Votre contrat

RESPONSABILITE CIVILE  
ENTREPRISE

### Vos références

Contrat  
10800807204

## ATTESTATION

AXA France IARD, atteste que :

SAS APAVE  
IMMEUBLE CANOPY  
6 RUE DU GENERAL AUDRAN  
92400 COURBEVOIE

a souscrit tant pour son compte que pour celui de sa filiale française :

APAVE DIAGNOSTICS  
Immeuble Canopy 6 RUE DU GENERAL AUDRAN  
92400 COURBEVOIE

le contrat n° 10800807204 garantissant les conséquences pécuniaires de la Responsabilité Civile qu'il pourrait encourir à la suite de dommages causés dans le cadre de l'exercice de sa profession, pour les activités et les montants de garanties suivants :

### Activités assurées :

Prestations techniques (y compris maintenance) et intellectuelles pour la maîtrise des risques humains, techniques et environnementaux, articulée autour des principaux métiers suivants :

- Inspection et vérification des installations techniques, équipements et process
- Bâtiment et génie civil
- Essais, mesures et métrologie
- Laboratoires d'analyses (non médicales)
- Conseils
- Formation
- Certification, contrôle, qualification et homologation

y compris fabrication et vente de produits dans le cadre de ces activités,  
à destination de tous les secteurs d'activité.

### A l'exclusion :

- des missions de Contrôle Technique relevant de la loi Spinetta visées à l'article L 111.23 du Code de la construction et de l'habitation
- des travaux de désamiantage (enlèvement de l'amiante friable et non friable)
- des activités de classification et certification de navires et unités offshore.

AXA France IARD. S.A. au capital de 214 799 030 € - 722 057 460 R.C.S. Nanterre.  
TVA intracommunautaire n° FR 14 722 057 460.  
Siège social : 313, Terrasses de l'Arche 92727 Nanterre Cedex. Entreprise régie par le code des assurances.



Contrat N° 10800807204

Les garanties s'exercent à concurrence des montants suivants :

Nature des garanties	Limites des garanties
Responsabilité Civile Exploitation / Après Livraison / Professionnelle	
Limite générale « Tous dommages corporels, matériels et immatériels » confondus	
Sans pouvoir excéder pour :	5 000 000 € par année d'assurance
a) les dommages immatériels non consécutifs	5 000 000 € par année d'assurance
b) les atteintes à l'environnement accidentelles sur sites des assurés non soumis à Autorisation ou Enregistrement	2 500 000 € par année d'assurance
c) tous dommages corporels, matériels et immatériels aux Usa/Canada sous-limités :	5 000 000 € par année d'assurance
c.1) Dommages immatériels aux USA CANADA	1 000 000 € par année d'assurance
d) tous dommages causés par l'amiante et le plomb *	2 500 000 € par année d'assurance *

\*Il est précisé que cette garantie s'exerce également dans la limite des montants de garanties précités ou indiqués aux conditions particulières, en fonction de la nature des dommages.

La présente attestation ne peut engager l'Assureur au-delà des limites et conditions du contrat auquel elle se réfère.

La présente attestation est valable du **01/01/2024 au 31/12/2024** sous réserve du règlement de la prime émise ou à émettre et des possibilités de suspension ou de résiliation en cours d'année d'assurance pour les cas prévus par le Code des Assurances ou le contrat.

Fait à Nanterre, le **10/01/2024**

Pour la société :

**Mathieu GODART**

Directeur Général Délégué



AXA France IARD. S.A. au capital de 214 799 030 € - 722 057 460 R.C.S. Nanterre.

TVA intracommunautaire n° FR 14 722 057 460.

Siège social : 313, Terrasses de l'Arche 92727 Nanterre Cedex. Entreprise régie par le code des assurances.

**Fin du rapport**